



## REGLAS DE OPERACIÓN PROGRAMA DE BECAS PARA ESTUDIANTES DE ZONAS RURALES 2019

### 1. INTRODUCCIÓN

La educación es un derecho humano, un importante motor del desarrollo y uno de los instrumentos más eficaces para reducir la pobreza y mejorar la salud, y lograr la igualdad de género, la paz y la estabilidad (Banco Mundial, 2019)<sup>1</sup>. De acuerdo con la Comisión Económica Para América Latina y el Caribe (2010),<sup>2</sup> las personas que logran egresar de un nivel medio superior de educación reciben en promedio un salario mayor a 30% con respecto a quienes no la cursaron. Datos del Banco Mundial (2018)<sup>3</sup> señalan que, a nivel mundial, la tasa de retorno de aumentar un año de escolarización es de 9% en promedio.

A pesar de la relevancia que tiene la educación, persisten problemáticas que obligan a los estudiantes de educación media superior y superior a abandonar sus estudios. El abandono escolar, entendido como el “número de alumnos que dejan la escuela de un ciclo escolar a otro, por cada cien alumnos que se matricularon al inicio de cursos en un mismo nivel educativo” se presenta en el 12.1% de los estudiantes de nivel medio superior y en el 9.8% de quienes cursan educación superior en el estado de Colima (SEP, 2018),<sup>4</sup>

En un estudio sobre movilidad social, el Centro de Estudios Espinosa Yglesias señala que *“para procurar igualdad de oportunidades y favorecer la movilidad social, parte de la política pública debe atender condiciones fuera del sistema educativo. Se debe considerar el entorno socioeconómico de los alumnos y no solo lo que ocurre dentro de las aulas. En este sentido, las transferencias monetarias tienen una contribución [...]”* (CEEY, 2018).<sup>5</sup>

En este orden de ideas resulta relevante para la Secretaría de Desarrollo Social del Estado de Colima (SEDESCOL) impulsar estímulos económicos para los estudiantes con mayores carencias económicas, para contribuir a disminuir la brecha de desigual social y coadyuvar así a la movilidad educativa.

La necesidad económica provoca la inserción prematura en el mundo laboral, inhibiendo la movilidad ascendente educativa y ocupacional. Por esta razón es prioritario redoblar esfuerzos en programas o estímulos monetarios en la educación con énfasis en la educación media superior y la educación superior. La intervención gubernamental en esta problemática contribuirá a incrementar el acceso de jóvenes de los estratos

---

<sup>1</sup> Disponible en: <http://www.bancomundial.org/es/topic/education/overview>

<sup>2</sup> Disponible en: <http://www.eclac.cl/publicaciones/xml/9/41799/PSE2010-Cap-V-transferencias-preliminar.pdf>

<sup>3</sup> Disponible en: <https://openknowledge.worldbank.org/handle/10986/29672>

<sup>4</sup> Disponible en:

[https://www.planeacion.sep.gob.mx/Doc/estadistica\\_e\\_indicadores/principales\\_cifras/principales\\_cifras\\_2017\\_2018\\_bolsillo.pdf](https://www.planeacion.sep.gob.mx/Doc/estadistica_e_indicadores/principales_cifras/principales_cifras_2017_2018_bolsillo.pdf)

<sup>5</sup> Disponible en: <https://ceey.org.mx/movilidad-social-en-mexico-un-pais-utopico/>



socioeconómicos menos favorecidos a mejores oportunidades laborales (Delajara, M., De la Torre, R., Díaz-Infante, E., Vélez, R., 2018).<sup>6</sup>

Según el análisis del Movimiento contra el Abandono Escolar en la Educación Media Superiores realizado en 2015 por la Secretaría de Educación Pública<sup>7</sup>, entre los factores protectores contra el abandono escolar, se identificó que contar con una beca disminuye la probabilidad de dejar los estudios en un 48%. En la evaluación multidimensional de la pobreza realizada en 2016 por el Consejo Nacional de Evaluación de la Política de Desarrollo Social (CONEVAL, 2017)<sup>8</sup>, el 34.7% de la población en zonas rurales de Colima contaba con un ingreso inferior a la línea de bienestar, lo que representa un porcentaje considerable de este grupo poblacional. Este dato junto con los resultados del análisis que presenta la Secretaría de Educación Pública pone en relieve la necesidad de implementar medidas que fortalezcan económicamente a las familias en los sectores rurales del estado, con el objetivo de evitar que se genere un círculo vicioso en el que la falta de recursos económicos se traduzca en abandono escolar, y éste a su vez tenga repercusiones en el nivel de ingresos de las familias en dichas zonas.

La Ley de Desarrollo Social para el Estado de Colima, particularmente en sus artículos 3º fracción I, 5º, 13º, 17º, 22º fracción V, 27º fracción I, y 34º Bis 4 fracción IV, faculta a la Secretaría de Desarrollo Social del Estado de Colima (SEDESCOL) como instancia formuladora y ejecutora de la Política Social del Estado, reconociendo que toda persona en el Estado de Colima tiene derecho a un desarrollo social integral, y que la educación se considera como derecho para el desarrollo social. Con base a lo anterior se crea el “Programa de Becas para Estudiantes de Zonas Rurales 2018”.

El Programa contribuye con el ordenamiento del Plan Estatal de Desarrollo, en la línea de acción II.3.1.2.3.: “Ampliar la cobertura del programa de becas de educación media superior y superior” del Plan Estatal de Desarrollo 2016-2021 para el estado de Colima, y reconoce la relevancia de la educación para el desarrollo social de la población colimense, buscando incidir positivamente en la permanencia escolar de los estudiantes de los niveles medio superior y superior de zonas rurales del estado de Colima mediante el otorgamiento de becas.

Si bien el fenómeno de abandono escolar se presenta en todo el estado, las zonas rurales observan que más de un tercio de su población no cuentan con ingreso suficiente para adquirir los bienes y servicios básicos. Considerando esto, la población potencial son todos los estudiantes de educación media superior y superior del estado de Colima, sin embargo la población objetivo del programa se limita a aquellos que habiten en las zonas rurales de la entidad.

<sup>6</sup> Disponible en:

<https://ceey.org.mx/wp-content/uploads/2018/06/El-M%C3%A9xico-del-2018.-Movilidad-social-para-el-bienestar.pdf>

<sup>7</sup> Disponible en:

[http://www.sems.gob.mx/work/models/sems/Resource/11390/8/images/reporte\\_abandono.pdf](http://www.sems.gob.mx/work/models/sems/Resource/11390/8/images/reporte_abandono.pdf)

<sup>8</sup> Disponible en: [http://www.coneval.org.mx/Medicion/MP/Paginas/Programas\\_BD\\_10\\_12\\_14\\_16.aspx](http://www.coneval.org.mx/Medicion/MP/Paginas/Programas_BD_10_12_14_16.aspx)

## GLOSARIO DE TÉRMINOS Y DEFINICIONES

- **Abandono escolar:** número de alumnos que dejan la escuela de un ciclo escolar a otro, por cada cien alumnos que se matricularon al inicio de cursos en un mismo nivel educativo
- **Carencia social:** falta de algún derecho social como: educación, servicios de salud, seguridad social, calidad y espacios de la vivienda, servicios básicos de la vivienda y alimentación.
- **Cohorte escolar:** grupo de alumnos que ingresan en un mismo momento a cierto nivel educativo y egresan en el tiempo contemplado en el plan de estudios.
- **Domicilio familiar:** el domicilio de origen del solicitante. En el marco de este programa, deberá estar ubicado en una zona rural.
- **Educación media superior:** Tipo educativo cuyos estudios obligatorios antecedentes son los de la secundaria. Comprende el bachillerato y el profesional técnico. Tiene una duración de dos a cinco años.
- **Educación superior:** Tipo educativo que se imparte después del bachillerato o de equivalente. Comprende la educación normal, la tecnológica y la universitaria e incluye carreras profesionales cortas y estudios encaminados a obtener los grados de licenciatura, maestría y doctorado, así como cursos de actualización y especialización. Para la operación de este Programa, sólo se consideran los estudios de nivel licenciatura y técnico superior universitario con registro ante la Secretaría de Educación Pública del Estado de Colima.
- **Encuesta socioeconómica:** Herramienta utilizada para recabar información de un grupo de personas por medio de cuestionarios o entrevistas, con el fin de conocer las características sociales y económicas de las mismas.
- **Institución privada de educación media superior y/o superior:** institución de educación media superior y/o superior cuyo control o sostenimiento administrativo proviene de particulares (no del Estado).
- **Institución pública de educación media superior y/o superior:** institución de educación media superior y/o superior cuyo control o sostenimiento administrativo proviene del Gobierno Estatal o Federal.
- **Línea de bienestar:** Valor monetario de una canasta de alimentos, bienes y servicios básicos. A enero de 2019, la línea de bienestar considerada por CONEVAL es de \$2,017.35 para las zonas rurales y \$3,103.77 para zonas urbanas.
- **SEDESCOL:** Secretaría de Desarrollo Social del Estado de Colima.
- **Zona rural:** Espacio territorial habitado por una población menor a los 2,500 habitantes de acuerdo con datos del Instituto Nacional de Estadística y Geografía. Para la operación del presente programa, también se han considerado como zonas rurales a las localidades de Pueblo Juárez (La Magdalena), Rincón de López, El



Trapiche, Madrid, Suchitlán, Colonia Bayardo, Cofradía de Juárez, Cerro de Ortega, Quesería y El Colomo; ya que, si bien cuentan con más de 2,500 habitantes, comparten características de ubicación y acceso a servicios similares a las zonas rurales contempladas en el Programa.

## **2. RESPONSABLE DEL PROGRAMA**

La Dirección de Cohesión Social, a través de la Coordinación de Cohesión Social y el Departamento de Movilidad Social, es el área responsable de la operación del programa.

Datos de Contacto:

Secretaría de Desarrollo Social del Estado de Colima  
Complejo Administrativo del Gobierno del Estado, Edificio B, Planta Alta  
3er. Anillo Periférico, esq. Ejército Mexicano S/N, Colonia El Diezmo  
Tel: 01 (312) 316 20 00 Ext. 23112.

## **3. OBJETIVO GENERAL**

Coadyuvar en la permanencia escolar de las y los estudiantes de los niveles medio superior y superior que habitan en zonas rurales, garantizando el derecho social de la educación, a través del otorgamiento de estímulos económicos.

## **4. OBJETIVOS ESPECÍFICOS**

- ✓ Otorgar estímulos económicos a estudiantes de instituciones públicas y privadas de educación media superior y superior (o su equivalente), cuyo domicilio familiar se encuentre ubicado dentro de las zonas rurales del estado de Colima para cubrir los gastos asociados con la educación.
- ✓ Contribuir a reducir el abandono escolar en educación media superior y superior en el estado de Colima causado por la falta de recursos económicos.

## **5. ALCANCES**

El programa busca asegurar el cumplimiento del derecho a la educación, de manera que permita a las y los jóvenes colimenses de la zona rural formarse en las instituciones de educación media superior y superior, aumentando sus posibilidades de incrementar su ingreso.

## **6. COBERTURA**

Zonas rurales del estado de Colima.

## 7. POBLACIÓN OBJETIVO

Estudiantes de instituciones públicas y privadas de educación media superior y superior o equivalente, cuyo domicilio familiar se encuentre ubicado dentro de las zonas rurales del estado de Colima.

## 8. REQUISITOS DE LOS BENEFICIARIOS

Las y los estudiantes deberán cumplir con los siguientes requisitos:

- Ser mexicano(a).
- Tener domicilio familiar dentro de las zonas rurales del estado de Colima.
- Ser estudiante regular de alguna institución pública o privada de educación media superior o superior (o equivalente).

Aquellas personas que cumplan con los requisitos anteriores deberán ingresar su solicitud a través de la plataforma del Programa, en el sitio web <http://www.becasrurales.col.gob.mx/>, así como los siguientes documentos en formato digital:

- a) Identificación oficial vigente del solicitante (INE, Licencia de conducir, Pasaporte). En caso de ser menor de edad, integrar identificación oficial vigente de padre, madre o tutor.
- b) Comprobante de domicilio familiar con antigüedad no mayor a tres meses (CFE, Teléfono, Agua o Predial). Si el domicilio no coincide con el establecido en la identificación, anexar el *Formato autorización de uso de domicilio* firmado por el propietario o residente, disponible para descarga en la plataforma, así como la identificación del mismo.
- c) Recibo de inscripción, constancia de estudios expedida por la institución educativa o documento con firma y/o sello que acredite al solicitante como estudiante durante el ciclo escolar actual.
- d) Comprobante(s) de ingresos económicos familiares mensuales. En caso de no contar con comprobantes de ingresos, anexar *Constancia de No Comprobantes de Ingresos* (disponible para descarga en la plataforma) firmada por el/la jefe(a) de familia.
- e) Comprobante de calificaciones del último periodo escolar inmediato anterior concluido.

Al concluir el registro de la solicitud de beca exitosamente, el/la aspirante recibirá vía correo electrónico un folio que respaldará su participación en el proceso de revisión y dictaminación establecido por el Programa. Este folio no garantizará de ninguna forma la asignación del estímulo económico.

## **9. PROCESO DE SELECCIÓN DE BENEFICIARIOS**

### **A. PROCEDIMIENTO**

Al concluir el periodo de registro que marca la convocatoria, el área responsable del Programa procederá a la revisión documental de las solicitudes registradas en la plataforma a fin de validar la veracidad de la información y/o documentos que integran la solicitud de beca, teniendo la facultad de hacer contacto con las y los solicitantes durante el proceso.

Una vez finalizada la revisión de las solicitudes recibidas, el área responsable del Programa integrará una base de datos con todas las solicitudes que cumplan con los requisitos establecidos en la convocatoria, misma que incluirá indicadores socioeconómicos, y la turnará al Comité de Dictaminación del Programa a fin de que éste seleccione a las y los beneficiarias(os) del programa.

El Comité celebrará una sesión de trabajo para generar una prelación de aspirantes conforme a los indicadores obtenidos. En caso de que exista insuficiencia presupuestaria, el Comité podrá analizar variables como la pertenencia a grupos prioritarios, calificaciones escolares y/o la recepción de otros apoyos gubernamentales para establecer criterios de priorización.

Asimismo, de existir programas sociales operados por otras dependencias de los tres órdenes de gobierno con un objetivo y una población objetivo similar a lo establecido en las presentes Reglas de Operación, se podrá solicitar una confronta con el padrón de beneficiarios de dichos programas con el objetivo de detectar posibles duplicidades en el otorgamiento de los apoyos.

El Comité integrará su dictamen y emitirá la lista de beneficiarios(as), misma que turnará a la Dirección responsable del programa para que gestione su publicación en los medios digitales oficiales del Gobierno del Estado de Colima y la SEDESCOL, así como en el Portal de Transparencia de la misma.

### **B. SOBRE EL COMITÉ DE DICTAMINACIÓN**

El Comité de Dictaminación se crea como un organismo de opinión y decisión, cuyo objetivo es seleccionar a las y los beneficiarios del presente programa, cumpliendo con los principios de la política de desarrollo social. Para llevar a cabo su función, el Comité se basará en los criterios de priorización y la disponibilidad presupuestal y podrá corroborar, en cualquier momento, la validez de la información y/o documentos presentados por las y los solicitantes.

El Comité de Dictaminación tendrá las siguientes facultades:

1. El Comité de Dictaminación llevará a cabo el proceso de selección de solicitantes que habrán de recibir el estímulo económico, considerando los



criterios de selección y la disponibilidad presupuestal; y podrá corroborar en cualquier momento la validez de la información y/o documentos presentados por las y los solicitantes.

2. El Comité estará conformado por un Presidente, cargo que corresponderá al titular de la SEDESCOL, una Secretaría Técnica, que corresponderá al Director General de Desarrollo Social; y 5 miembros más, cargos que ocuparán los Coordinadores y Directores de la Dirección General de Desarrollo Social. Cada uno de los miembros tendrá un suplente, cargo que corresponderá ocupar a un funcionario público de la unidad de adscripción del titular del cargo; con excepción de la Presidencia y la Secretaría Técnica del Comité, cuyos suplentes corresponderán al Director de Política Social y Evaluación de la SEDESCOL y al Asesor de Desarrollo Social, respectivamente.
3. El Comité de Dictaminación tendrá la facultad de resolver todo lo no previsto en las presentes reglas de operación y las resoluciones que emita serán inapelables.
4. El Comité será el órgano facultado para revisar las quejas o inconformidades que llegaran a presentarse por parte de los solicitantes que no sean seleccionados para recibir el beneficio del programa.

## 10. CARACTERÍSTICAS DE LOS APOYOS

El apoyo consiste en la entrega por única ocasión de un estímulo económico para personas que cubran con los requisitos de elegibilidad y resulten beneficiadas. El monto del apoyo dependerá del nivel de estudios que se encuentre cursando el beneficiario, de acuerdo a lo señalado en la siguiente tabla:

NIVEL EDUCATIVO	MONTO
Medio Superior	\$2,000.00 (Dos Mil Pesos 00/100 M.N.)
Superior	\$3,000.00 (Tres Mil Pesos 00/100 M.N.)

Los recursos financieros para la operación del programa ascienden a \$6,000,000.00 (seis Millones de Pesos 00/100 M.N.) distribuidos entre las becas de los dos niveles educativos. Los gastos de operación no deberán exceder el 0.5% del presupuesto total asignado al programa.

## 11. DERECHOS, OBLIGACIONES Y SANCIONES

Es responsabilidad de la Secretaría de Desarrollo Social del Estado de Colima a través de la Dirección de Cohesión Social vigilar el funcionamiento del programa en apego a las presentes reglas de operación, así como a la normatividad aplicable.

Son **derechos** de las y los beneficiarias(os):

- a) Recibir orientación gratuita y suficiente por parte de los responsables de la operación del programa en todo momento durante la vigencia del proceso.
- b) Recibir un trato atento, digno, respetuoso y sin discriminación alguna por parte de las y los funcionarias(os) responsables de la operación del programa.
- c) Recibir la beca a la que ha sido acreedor(a), una vez seleccionado(a) como beneficiario(a).
- d) Tener la reserva y privacidad de sus datos personales en los términos que establece la normatividad jurídica aplicable.
- e) Interponer las quejas, denuncias y cualquier recurso de inconformidad que considere pertinente a través de la Secretaría de Desarrollo Social.
- f) Recibir el dictamen sobre la inconformidad interpuesta través de la Secretaría de Desarrollo Social.

Son **obligaciones** de las y los beneficiarias(os):

- a) Cumplir con los requisitos establecidos en las presentes reglas de operación.
- b) Proporcionar la información y documentos requeridos por el programa con veracidad y oportunidad.
- c) Facilitar en cualquier momento las verificaciones que la Secretaría de Desarrollo Social solicite efectuar.
- d) Mantenerse informado de los resultados de la convocatoria, así como de la entrega de los recursos.
- e) Suscribir la documentación para la formalización del otorgamiento de la beca.
- f) Acreditar su identidad al momento de recibir la beca, a través de identificación oficial vigente con fotografía, y en caso de ser menor de edad, presentar copia de CURP e identificación oficial vigente con fotografía de padre, madre o tutor(a).

Son causales de **cancelación** del trámite y/u otorgamiento de las becas

- a) Incumplimiento de los términos y tiempos establecidos en la convocatoria y reglas de operación del programa.
- b) Incumplimiento de alguna de las obligaciones establecidas en las presentes reglas de operación.
- c) El fallecimiento de el/la beneficiario(a).
- d) La detección de falsedad en la información o documentos presentados por las y los solicitantes.





- e) Demorar más de 30 días naturales para recoger el estímulo económico a partir de que se lleven a cabo los eventos de entrega de becas.

### **Sanciones**

Si posterior a la entrega del estímulo económico se detecta que una persona beneficiada incumplió con las reglas de operación, la persona beneficiada no podrá acceder al apoyo en futuras emisiones del Programa, y se dará notificación a la Contraloría General del Estado de Colima para que determine las responsabilidades administrativas correspondientes.

## **12. INSTANCIAS PARTICIPANTES**

- A. Instancias ejecutoras:** El programa será ejecutado por la Secretaría de Desarrollo Social a través de la Dirección de Cohesión Social.
- B. Instancia normativa:** La Secretaría de Desarrollo Social será la responsable de la formulación de los convenios de colaboración que se requieran, así como de la observación del cumplimiento de la normatividad aplicable.
- C. Instancia de seguimiento:** El seguimiento será realizado por la Secretaría de Desarrollo Social a través de la Dirección Cohesión Social, así como por la Dirección de Política Social y Evaluación.

## **13. COORDINACIÓN INSTITUCIONAL**

Para llevar a cabo las acciones y actividades del desarrollo del presente programa, se contemplan diversos mecanismos de coordinación con las siguientes instituciones:

- ✓ Secretaría de Planeación y Finanzas: Gestiona y entrega los recursos para la operación del Programa.
- ✓ Contraloría General de Gobierno: Ordenar la práctica de auditorías integrales y específicas a las dependencias y entidades de la Administración Pública Estatal, informando al Titular del Poder Ejecutivo sobre el resultado de las mismas;
- ✓ Instituto Colimense para la Sociedad de la Información y Conocimiento, para el desarrollo de la plataforma electrónica de registro de solicitudes de beca del Programa.
- ✓ Instituciones educativas públicas y privadas de nivel medio superior y superior y/o equivalente, en la difusión de la convocatoria hacia los estudiantes.



#### 14. OPERACIÓN DEL PROGRAMA

Las etapas y actividades generales que conforman la operación del programa se presentan en la siguiente tabla de responsabilidades:

ACTIVIDAD	RESPONSABLE		
	AR	CD	S/B
1. Emitir y difundir la convocatoria del Programa de Becas para Estudiantes de Zonas Rurales 2019.	X		
2. Brindar orientación sobre el proceso de registro de solicitudes de becas por medios digitales y/o visitas a centros educativos.	X		
3. Revisar los términos establecidos en la convocatoria, reunir la documentación requerida y registrar su solicitud de beca en la plataforma del Programa.			X
4. Recibir y validar las solicitudes, generar la base de datos y los indicadores socioeconómicos y/o de carencias.	X		
5. Analizar los expedientes presentados y seleccionar a los beneficiarios que recibirán el estímulo económico.		X	
6. Solicitar a la Coordinación Administrativa de la SEDESCOL la gestión de los recursos económicos.	X		
7. Publicar la lista de beneficiarios en medios digitales e impresos.	X		
8. Consultar la lista de beneficiarios publicada por la SEDESCOL.			X
9. Publicar fecha y hora para la entrega de los estímulos monetarios a los solicitantes seleccionados.	X		
10. Presentarse en el lugar, fecha y horario indicados para la entrega del estímulo con la documentación necesaria para acreditar la identidad.			X
11. Entregar las becas a los beneficiarios.	X		
12. Integrar el padrón de beneficiarios y entregar a la Dirección de Política Social y Evaluación para su integración al Padrón Único de Beneficiarios de la SEDESCOL.	X		
13. Resguardar los expedientes de los beneficiarios de acuerdo al artículo 13 de la Ley de Archivo del Estado de Colima.	X		

\*Nota: AR: Área Responsable; CD: Comité de Dictaminación; S/B: Solicitante/Beneficiario.

Estas actividades se desarrollarán de acuerdo a la siguiente programación de actividades:

ACTIVIDAD	PERIODO
Publicación de Convocatoria	Fines del primer semestre de 2019
Periodo de registro de solicitudes	20 días a partir de la publicación de la convocatoria



Análisis de solicitudes	10 días hábiles a partir del cierre de plataforma
Dictaminación del Comité	5 días hábiles posteriores al término de análisis de solicitudes
Publicación de resultados	Al día hábil siguiente a la dictaminación del Comité.

Para la entrega de los estímulos económicos, los beneficiarios deberán acudir en los días y horarios que serán dados a conocer por ambas dependencias, llevando consigo una identificación oficial. En caso de ser menor de edad, deberán llevar su CURP y una copia de la identificación del padre, madre o tutor. Todos los beneficiarios deberán firmar los documentos de recepción del apoyo.

Los documentos de recepción de apoyo serán resguardados por el área responsable del programa y la dependencia que eroga el recurso.

En caso de que existan becas canceladas o destitimiento para recibir el estímulo económico por parte de beneficiarios(as), los recursos serán reasignados a otros beneficiarios de acuerdo al orden de solicitudes aprobadas que hayan quedado sin recursos asignados.

## 15. AUDITORÍA, CONTROL Y SEGUIMIENTO

La revisión de los recursos públicos que maneja el programa, se llevará a cabo por la Contraloría General del Estado, de acuerdo a sus procedimientos internos.

## 16. EVALUACIÓN

El desempeño y los resultados del programa serán evaluados por Dirección de Política Social y Evaluación de la SEDESCOL. Del mismo modo, se dará seguimiento a las metas e indicadores planteados en el Programa Institucional de la dependencia en lo que respecta al área de acción del programa.

## 17. TRANSPARENCIA

Las presentes reglas de operación son de carácter público por lo que se encontrarán disponibles en la Secretaría de Desarrollo Social y en el portal de Transparencia del Gobierno del Estado.

La papelería, documentación oficial, publicidad y promoción del programa incluirá el logotipo de la Secretaría y la leyenda "Este programa utiliza recursos públicos y es ajeno a cualquier partido e interés político. Queda prohibido el uso para fines distintos al desarrollo social. Quien haga uso indebido de los recursos de este programa deberá ser denunciado y sancionado conforme a lo que dispone la Ley de la materia."



Así mismo, los formatos que involucren la sustracción de datos personales contarán con la declaratoria de tratamiento de información, en conformidad con lo establecido en la Ley de Protección de Datos Personales en Posesión de Sujetos Obligados para el Estado de Colima, y requerirán autorización por parte del ciudadano interesado en participar en el presente programa.

Con base en el artículo 33 de la Ley Desarrollo Social para el Estado de Colima que a la letra dice: Las dependencias y entidades que ejecuten programas sociales deberán incorporar al Padrón la información de aquellas personas y sus familias que se vean beneficiadas con los mismos, su situación socioeconómica y en general, toda la que se requiera dentro de sus reglas de operación. Así como en cumplimiento de lo dispuesto en el artículo 29 fracción XV, aunado a la sujeción irrestricta de la Ley de Protección de Datos Personales en Posesión de Sujetos Obligados para el Estado de Colima con apego a la Ley de Transparencia y Acceso a la Información Pública del Estado de Colima, se difundirá oportunamente información sobre el padrón de beneficiarios.

## 18. QUEJAS Y DENUNCIAS

Las personas beneficiarias o interesadas, tienen derecho a solicitar información relacionada con el Programa y sus Reglas de Operación, además de que podrán presentar quejas y denunciar cualquier irregularidad o mal uso del programa por los distintos medios disponibles (por escrito, vía telefónica y/o por Internet [www.colima-estado.gob.mx/buzon\\_quejas/](http://www.colima-estado.gob.mx/buzon_quejas/)) ante las instancias correspondientes:

Instancia	Teléfono	Domicilio
Secretaría de Desarrollo Social	01 (312) 316 2000 ext. 23112	Complejo Administrativo del Gobierno del Estado de Colima. 3er. Anillo Periférico, esq. Ejército Mexicano S/N, Colonia El Diezmo
Contraloría General del Estado de Colima	01 (312) 312 2866 y 312 9833	Avenida Pedro A. Galván Sur No. 454, Colonia Centro. C.P. 28000. Colima, Col.



**ANEXO I. FLUJOGRAMA**

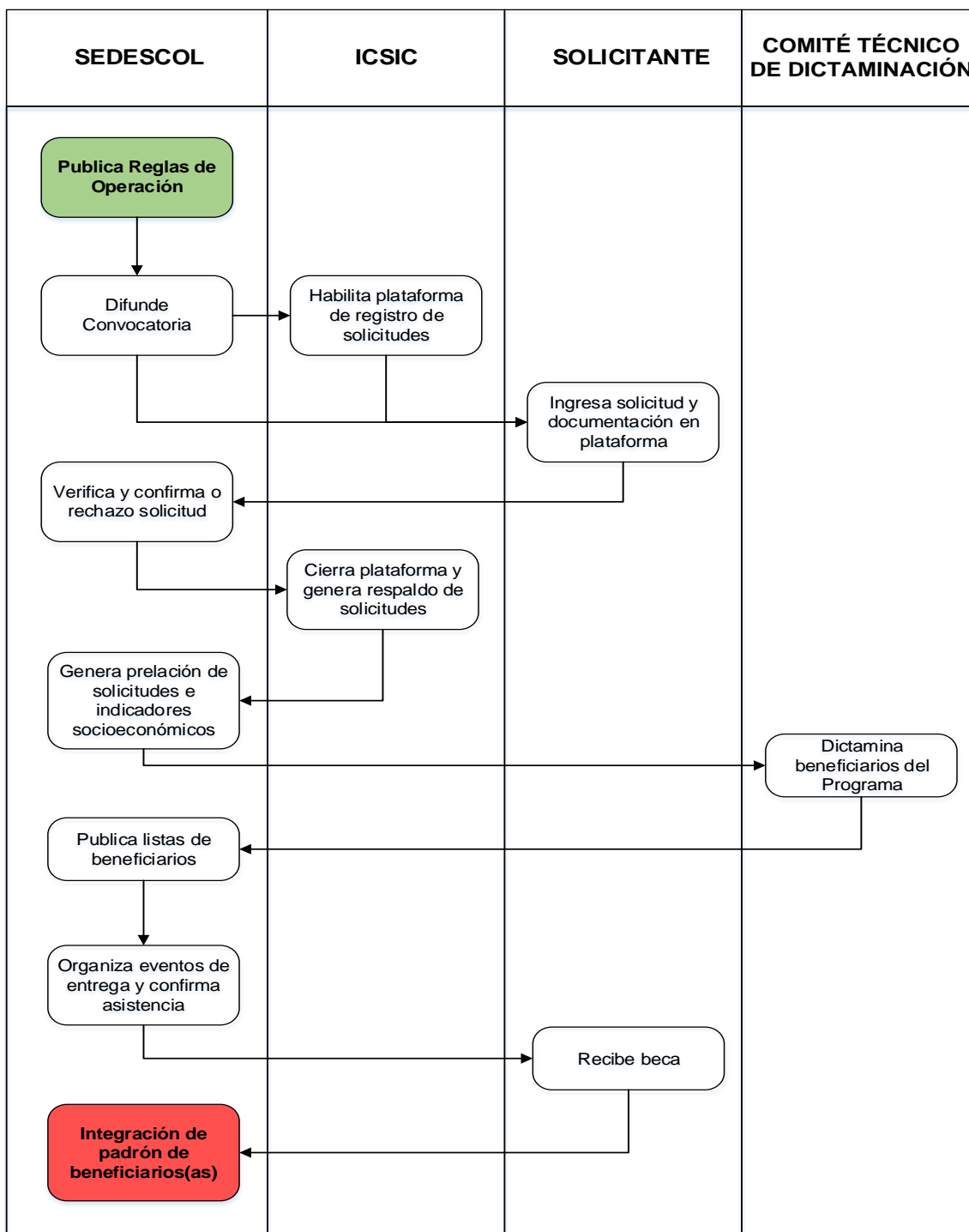



**ANEXO II. REACTIVOS DE LA SOLICITUD DE BECA EN PLATAFORMA DIGITAL**

ID	1	FOLIO DE SOLICITANTE
3	CURP	
DATOS PERSONALES	4	APELLIDO PATERNO, MATERNO Y NOMBRE(S)
	5	SEXO
	6	EDAD
	7	ESTADO CIVIL
	8	TELEFONO(S)
	9	CORREO ELECTRÓNICO
DOMICILIO	10	MUNICIPIO DE RESIDENCIA Y LOCALIDAD DE RESIDENCIA
	11	TIPO Y NOMBRE DE VIALIDAD
	12	NÚMERO EXTERIOR, LETRA Y/O NÚMERO INTERIOR
	13	TIPO Y NOMBRE DE ASENTAMIENTO
	14	CÓDIGO POSTAL
DATOS ESCOLARES	15	NIVEL EDUCATIVO
	16	NOMBRE INSTITUCION EDUCATIVA
	17	PLANTEL, AREA O CARRERA
	18	GRADO
	19	PROMEDIO DE CALIFICACIONES DE ÚLTIMO GRADO
	20	¿QUÉ PARENTESCO TIENES CON EL/LA JEFE(A) DEL HOGAR?
	21	LA CASA QUE HABITAS ES:
	22	MARCA LOS SERVICIOS CON LOS QUE CUENTA TU VIVIENDA
	23	¿DE QUE MATERIAL ES EL TECHO DE TU CASA?
	24	¿DE QUE MATERIAL ES EL PISO DE TU CASA?
ENCUESTA SOCIOECONÓMICA	25	¿DE QUIEN O QUIENES DEPENDES ECONOMICAMENTE?
	26	¿CUÁL ES EL TOTAL DE INGRESOS MENSUALES EN TU HOGAR?
	27	¿CUÁNTAS PERSONAS CONTRIBUYEN AL INGRESO FAMILIAR MENSUAL?
	28	¿TRABAJAS ACTUALMENTE? ¿DÓNDE?
	29	¿TE CONSIDERAS UNA PERSONA INDIGENA?
	30	¿HABLAS ALGUNA LENGUA INDIGENA? ¿CUÁL?
	31	¿TIENES ALGUNA DISCAPACIDAD? ¿DE QUÉ TIPO?
	32	¿CON QUE SERVICIO DE SALUD CUENTAS?
	33	¿CUÁL ES TU MEDIO DE TRANSPORTE HABITUAL?
	34	¿ERES BENEFICIARIO(A) DE ALGUN OTRO PROGRAMA DE APOYOS? ¿CUÁL? ¿CUÁNTO DINERO GASTAS POR SEMANA EN TRANSPORTE? ¿MATERIALES
	35	ESCOLARES? ¿COMIDAS FUERA DE CASA? ¿ACTIVIDADES CULTURALES Y DEPORTIVAS?
	36	¿COMO TE ENTERASTE DE LA BECA?
	37	EN CASO DE SER BENEFICIADO(A) CON LA BECA, ¿EN QUE VAS A EMPLEARLA?



**ANEXO III. FORMATO DE AUTORIZACIÓN DE USO DE DOMICILIO**

**AUTORIZACIÓN DE USO DE DOMICILIO PARA TRÁMITE DE BECA**

Autorizo el uso de mi domicilio particular ubicado en

\_\_\_\_\_

\_\_\_\_\_, a el/la C.

\_\_\_\_\_, a quien conozco por

ser mi \_\_\_\_\_, a fin de que pueda realizar el trámite de solicitud

de beca del programa “Becas para Estudiantes de Zonas Rurales 2019”.

\_\_\_\_\_, Col. a \_\_\_\_ de \_\_\_\_\_ de 2019.

\_\_\_\_\_  
Nombre y Firma de quien autoriza

Teléfono: \_\_\_\_\_

*Nota: Anexar copia de identificación oficial de quien autoriza el uso de domicilio*

*“Este programa utiliza recursos públicos y es ajeno a cualquier partido e interés político. Queda prohibido el uso para fines distintos al desarrollo social. Quien haga uso indebido de los recursos de este programa deberá ser denunciado y sancionado conforme a lo que dispone la Ley de la materia.”.*



**ANEXO IV. FORMATO DE CONSTANCIA DE NO COMPROBANTE DE INGRESOS**

**CONSTANCIA DE NO COMPROBANTE DE INGRESOS**

**COMITÉ DE DICTAMINACIÓN  
PROGRAMA DE BECAS PARA ESTUDIANTES DE ZONAS RURALES 2019.  
PRESENTE:**

Por este conducto hago constar bajo protesta de decir verdad, que los ingresos económicos recibidos por mi familia ascienden a \$ \_\_\_\_\_ pesos mensuales, y debido a la naturaleza de las actividades productivas que desempeño, me es imposible presentar comprobantes de ingresos.

Por lo anterior, solicito al Comité de Dictaminación que sea tomada en cuenta la presente constancia como comprobante de ingresos, a efectos de cumplir con los requisitos que establecen las Reglas de Operación del programa de becas para Estudiantes de Zonas Rurales 2019 y permitan a \_\_\_\_\_ continuar con el proceso de solicitud de beca.

\_\_\_\_\_  
Nombre y Firma de Jefe(a) de familia.

*Nota: Anexar copia de identificación oficial de firmante.*

*“Este programa utiliza recursos públicos y es ajeno a cualquier partido e interés político. Queda prohibido el uso para fines distintos al desarrollo social. Quien haga uso indebido de los recursos de este programa deberá ser denunciado y sancionado conforme a lo que dispone la Ley de la materia.”.*





**ANEXO V. FORMATO DE RECIBO DE APOYO**

<b>RECIBO DE APOYO</b>			
Fecha: _____			
<b>NOMBRE DEL PROGRAMA:</b>			
Nombre:		Apellidos:	
Estado:		Municipio:	Localidad:
Domicilio:		Colonia:	
Tipo de apoyo			
Monetario		En especie	
Monto del apoyo			
Descripción del apoyo			
<b>Nombre y firma de recibido:</b>			
<b>AVISO DE PRIVACIDAD SIMPLIFICADO</b>			
<p>Gobierno del Estado de Colima, a través de la Secretaría de Desarrollo Social (SEDESCOL) es el responsable del tratamiento de los datos personales que nos proporcione.</p> <p>Sus datos personales serán utilizados con la finalidad de realizar el registro del padrón de Beneficiarios, que son necesarias para el servicio que solicita:</p> <p>Finalidad principal: Registrar y comprobar el cumplimiento de los requisitos para ser beneficiario de algún tipo de apoyo y/o programa social, trámites, asuntos internos, realizar investigaciones, encuestas y evaluaciones. Formar el padrón de beneficiarios de los programas sociales, así como dar cumplimiento a las obligaciones contraídas con usted.</p> <p>De manera adicional, utilizaremos su información personal para las siguientes finalidades que no son necesarias para el servicio solicitado, pero que nos permite brindarle una mejor atención:</p> <p>Finalidad secundaria: garantizar la igualdad y transparencia de participación en los procesos de apoyos y programas sociales. De manera adicional, los datos personales que nos proporcione podrán ser utilizados para contar con datos de control, estadísticos e informes sobre el servicio brindado; promover los eventos y actividades institucionales de promoción, difusión y programas sociales, así como realizar investigaciones, encuestas y evaluaciones en el ámbito del desarrollo social estatal. Sólo se harán transferencias de la información, en los casos establecidos por el artículo 22 de la Ley General de Protección de Datos Personales en Posesión de Sujetos Obligados.</p> <p>Si desea conocer nuestro aviso de privacidad integral, lo podrá consultar en nuestro portal de internet:  <a href="http://www.colima-estado.gob.mx/transparencia/archivos/portal/2017102009253485_aviso-privacidad-Secretaria-Desarrollo-Social.pdf">http://www.colima-estado.gob.mx/transparencia/archivos/portal/2017102009253485_aviso-privacidad-Secretaria-Desarrollo-Social.pdf</a></p>			
Acepto lo anteriormente mencionado			
_____			
<i>Nombre y firma</i>			

**Nota:** Se requiere presentar identificación oficial vigente del beneficiario al momento del llenado de este formato.

*“Este programa utiliza recursos públicos y es ajeno a cualquier partido e interés político. Queda prohibido el uso para fines distintos al desarrollo social. Quien haga uso indebido de los recursos de este programa deberá ser denunciado y sancionado conforme a lo que dispone la Ley de la materia.”.*



**ANEXO VI. LISTADO DE LOCALIDADES RURALES**

**INSTITUTO NACIONAL DE ESTADÍSTICA Y GEOGRAFÍA**

Catálogo Único de Claves de Áreas Geoestadísticas Estatales, Municipales y Localidades (Febrero 2019)

Disponible en: <https://www.inegi.org.mx/app/ageeml/>

**LOCALIDADES RURALES**

MUNICIPIO	LOCALIDAD
ARMERÍA	ADOLFO RODRÍGUEZ
ARMERÍA	ALEJANDRO AGUILAR
ARMERÍA	ALEJANDRO MARTÍNEZ
ARMERÍA	ALEJANDRO VALDOVINOS
ARMERÍA	ÁLVARO Y GUADALUPE CHÁVEZ
ARMERÍA	AMADOR CÁZARES
ARMERÍA	ANTONIO GARCÍA
ARMERÍA	ARMANDO OCHOA
ARMERÍA	AUGUSTO GÓMEZ VILLANUEVA (COALATILLA)
ARMERÍA	BARBA AZUL
ARMERÍA	BOCA DE RÍO [JESÚS GALLEGOS]
ARMERÍA	BREZO [VIVERO]
ARMERÍA	CASA EN ZONA FEDERAL
ARMERÍA	CENTRO ECOLÓGICO DE CUYUTLÁN (EL TORTUGARIO)
ARMERÍA	CÉSAR MORENO
ARMERÍA	CHARCO VERDE
ARMERÍA	CHARCO VERDE JÚNIOR
ARMERÍA	CHAVARÍN
ARMERÍA	CHULAVISTA
ARMERÍA	CINCO HERMANOS
ARMERÍA	COATÁN
ARMERÍA	COATÁN (LOS LEPE)
ARMERÍA	COFRADÍA DE JUÁREZ
ARMERÍA	COFRADÍA DE JUÁREZ
ARMERÍA	COFRADÍA DE JUÁREZ
ARMERÍA	COLONIA FLOR DE COCO
ARMERÍA	CRUZ MÉNDEZ
ARMERÍA	CUYUTLÁN

ARMERÍA	CUYUTLÁN [CASETA DE COBRO]
ARMERÍA	DE LOS NAVA
ARMERÍA	DON CANDELARIO
ARMERÍA	DON CHUMAS
ARMERÍA	DON PEDRO [RED STAR S.P.R. DE R.L. DE C.V.]
ARMERÍA	EL ALGODONAL
ARMERÍA	EL ANONAL
ARMERÍA	EL ARRIERO
ARMERÍA	EL AUTÉNTICO [DULCERÍA]
ARMERÍA	EL BANCO DE JICOTÁN
ARMERÍA	EL BUEN PASTOR
ARMERÍA	EL CABALLERO
ARMERÍA	EL CAHUITTE
ARMERÍA	EL CAMINERO
ARMERÍA	EL CAMPANARIO
ARMERÍA	EL CAPRICHIO
ARMERÍA	EL CHOCO
ARMERÍA	EL COMPILLA
ARMERÍA	EL ENCANTO
ARMERÍA	EL GIRASOL
ARMERÍA	EL GÜERO CHÁVEZ
ARMERÍA	EL HULE
ARMERÍA	EL LUCERO
ARMERÍA	EL MANGUITO
ARMERÍA	EL MIRADOR
ARMERÍA	EL NIDITO
ARMERÍA	EL PANTEÓN
ARMERÍA	EL PARAÍSO [BALNEARIO]
ARMERÍA	EL POCHOTE
ARMERÍA	EL POLVORÍN

ARMERÍA	EL POLVORÍN
ARMERÍA	EL POZO
ARMERÍA	EL PROFESOR
ARMERÍA	EL PUERTECITO
ARMERÍA	EL RINCÓN DEL TECUÁN
ARMERÍA	EL ROCÍO
ARMERÍA	EL SANDILLAL
ARMERÍA	EL TACO
ARMERÍA	EL TECUÁN
ARMERÍA	EL TRIUNFO
ARMERÍA	EMILIO MEDINA
ARMERÍA	ERNESTO MÁRQUEZ
ARMERÍA	EXCALTITÁN
ARMERÍA	FERNANDO HERNÁNDEZ
ARMERÍA	FRANCISCO FERNÁNDEZ
ARMERÍA	HIGINIO HUERTA
ARMERÍA	HIGINIO HUERTA
ARMERÍA	HUERTA DE LOS ROSALES
ARMERÍA	JESÚS CANO
ARMERÍA	JESÚS MARÍA
ARMERÍA	JICOTÁN
ARMERÍA	JOSÉ COVARRUBIAS
ARMERÍA	JOSÉ FLORES
ARMERÍA	JOSÉ GALVÁN GÓMEZ
ARMERÍA	JOSÉ MARAVELES [CAMPO DE TIRO]
ARMERÍA	JOSÉ VALDEZ
ARMERÍA	JOSÉ VILLASEÑOR
ARMERÍA	JUAN LÓPEZ
ARMERÍA	JUAN RUBIO JIMÉNEZ
ARMERÍA	JUSTO GÓMEZ PÉREZ
ARMERÍA	LA ATRAVESADA

ARMERÍA	LA CANDELARIA
ARMERÍA	LA CANOA
ARMERÍA	LA CAÑITA
ARMERÍA	LA COBANERA
ARMERÍA	LA COLUMNARIA
ARMERÍA	LA CURVA
ARMERÍA	LA CURVA
ARMERÍA	LA CURVA (EL ESTABLO)
ARMERÍA	LA CURVA [ANTONIO VENTURA]
ARMERÍA	LA ESMERALDA (EL GARROTERO)
ARMERÍA	LA FUNDICIÓN
ARMERÍA	LA GUADALUPANA
ARMERÍA	LA HIGUERITA
ARMERÍA	LA HUERTA REGADA
ARMERÍA	LA ILUSIÓN [JORGE ENRIQUE VIRGEN]
ARMERÍA	LA PALMERA
ARMERÍA	LA PAROTA
ARMERÍA	LA PEÑA
ARMERÍA	LA POCHOTA
ARMERÍA	LA PRESA DE EXCALTITÁN
ARMERÍA	LA PROVIDENCIA
ARMERÍA	LA QUEBRADORA
ARMERÍA	LA ROBLERA
ARMERÍA	LA TILAPIA
ARMERÍA	LA TILAPIA LOCA
ARMERÍA	LA TIRA [LEOPOLDO CARABALLO RUELAS]
ARMERÍA	LA TROPICANA
ARMERÍA	LADRILLERA [BODEGA]
ARMERÍA	LAS BORREGAS



ARMERÍA	LAS PALMAS [GRANJA]
ARMERÍA	LAS PIEDRAS DE AMOLAR
ARMERÍA	LAS TRES PAROTITAS
ARMERÍA	LOS AGUACATES
ARMERÍA	LOS AMEZCUA
ARMERÍA	LOS BRAVO
ARMERÍA	LOS CAMICHINES
ARMERÍA	LOS COLORADOS
ARMERÍA	LOS GUAYABILLOS
ARMERÍA	LOS LAURELES
ARMERÍA	LOS OLIVOS
ARMERÍA	LOS PELUDOS
ARMERÍA	LOS REYES (ZORRILLOS)
ARMERÍA	LOS ROSALES
ARMERÍA	LOS SABALZAS
ARMERÍA	LOS TRES POTRILLOS
ARMERÍA	LUIS JULIÁN MAGAÑA
ARMERÍA	LUIS LÓPEZ
ARMERÍA	MAL PASO
ARMERÍA	MANUEL MONTEJANO
ARMERÍA	MARÍA DOLORES
ARMERÍA	MARIANO CÓRDOBA
ARMERÍA	MARISCAL
ARMERÍA	MARTÍN AMEZCUA GÓMEZ
ARMERÍA	MIGUEL CUEVAS
ARMERÍA	MIGUEL SÁNCHEZ CERVANTES
ARMERÍA	NINGUNO
ARMERÍA	NINGUNO [DULCERÍA JOSEFINA]
ARMERÍA	NINGUNO [ESTACIÓN METEOROLÓGICA]
ARMERÍA	NINGUNO [LA LADRILLERA]
ARMERÍA	NINGUNO [POZO CNA]
ARMERÍA	NINGUNO [RASTRO MUNICIPAL]
ARMERÍA	PAULA BONILLA
ARMERÍA	PEDRO ÁLVAREZ
ARMERÍA	PEDRO CONTRERAS
ARMERÍA	PERICO MEDINA
ARMERÍA	PERIQUILLO
ARMERÍA	POTRERO ALTO
ARMERÍA	PRADO CELESTE
ARMERÍA	RAFAEL AGUILAR CERVANTES
ARMERÍA	RANCHITO ALEGRE
ARMERÍA	RANCHO ALTO

ARMERÍA	RANCHO AZUL
ARMERÍA	RANCHO BERRONDO
ARMERÍA	RANCHO BLANCO
ARMERÍA	RANCHO BLANCO
ARMERÍA	RANCHO CÁNDIDA
ARMERÍA	RANCHO DE CHEQUE
ARMERÍA	RANCHO DE GÓMEZ
ARMERÍA	RANCHO DE MORA
ARMERÍA	RANCHO DEL CURA
ARMERÍA	RANCHO DOMÍNGUEZ
ARMERÍA	RANCHO ESCONDIDO
ARMERÍA	RANCHO ESCONDIDO
ARMERÍA	RANCHO FELÍCITAS
ARMERÍA	RANCHO MEJÍA
ARMERÍA	RANCHO PARAÍSO
ARMERÍA	RANCHO POLLITO
ARMERÍA	RANCHO PROGRESO
ARMERÍA	RANCHO RAMÍREZ
ARMERÍA	RANCHO ROEL
ARMERÍA	RANCHO SOSPECHOSO [JOSÉ DE LA MORA]
ARMERÍA	RINCÓN DE LÓPEZ
ARMERÍA	RINCÓN DEL DIABLO [JAVIER VALENCIA]
ARMERÍA	RINCÓN DEL DIABLO [TOMÁS PAULÍN NAVA]
ARMERÍA	ROGELIO PINTO AGUILAR
ARMERÍA	ROSA MORADA
ARMERÍA	ROSALÍO GONZÁLEZ
ARMERÍA	RUBÉN MUNGUÍA JASSO
ARMERÍA	SAGRADO CORAZÓN [COLONIA]
ARMERÍA	SALVADOR MORA
ARMERÍA	SAN FELIPE
ARMERÍA	SAN FRANCISCO
ARMERÍA	SAN JOSÉ
ARMERÍA	SANTANDER
ARMERÍA	SECUNDINO SERRANO
ARMERÍA	SERGIO PARRA
ARMERÍA	TERESA ROJAS GARCÍA
ARMERÍA	VALLEVERDE
ARMERÍA	VEINTINUEVE DE OCTUBRE
ARMERÍA	VICENTE LÓPEZ [COHETERÍA]
ARMERÍA	VICTORIA PRECIADO
COLIMA	ACATITÁN
COLIMA	AGUA CALIENTE [BALNEARIO]

COLIMA	AGUA CERCADA
COLIMA	AGUA POLAR
COLIMA	AGUILAR JIMÉNEZ
COLIMA	AGUSTÍN MACHUCA
COLIMA	ALBERTO VERGARA
COLIMA	ALEJANDRO RÍOS MONTAÑO
COLIMA	ALTOZANO
COLIMA	AMADOR MACÍAS
COLIMA	ANTONIO LÓPEZ
COLIMA	ANTONIO MORENO
COLIMA	ANTONIO TEJEDA OLIVERA
COLIMA	ARÁCEAS [VIVERO]
COLIMA	ARCADIO MENDOZA
COLIMA	ARDICA [CONSTRUCTORA]
COLIMA	ARNOLDO VALDOVINOS
COLIMA	ARROYO VERDE
COLIMA	BENJAMÍN CORTÉS
COLIMA	BENJAMÍN CRUZ
COLIMA	BONANZA
COLIMA	BORDO EL DURO
COLIMA	BRUNO DÍAZ
COLIMA	BUEN PAÍS
COLIMA	BUENOS AIRES
COLIMA	CALHIDRA DE OCCIDENTE
COLIMA	CAMPAMENTO EL SALADO SCT
COLIMA	CAMPESTRE LA CAPACHA
COLIMA	CAMPO DE TIRO
COLIMA	CARDONA
COLIMA	CARLOS BECKMAN OCHOA
COLIMA	CASA BLANCA
COLIMA	CATARINO ARREOLA
COLIMA	CENTRO HOSPITALARIO DE COLIMA
COLIMA	CHACALCÁHUITL
COLIMA	CHANTOMAS [GRANJA]
COLIMA	CIPRIANO SALAZAR
COLIMA	CIRILO OCÓN ANGUIANO
COLIMA	COLOMITOS
COLIMA	COLOMOTITÁN
COLIMA	CORRALITOS
COLIMA	CRUCERO BAJÍO DE LA LEONA
COLIMA	CRUCERO DE LA PUERTA DE ÁNZAR
COLIMA	CRUCERO DEL ASTILLERO DE ARRIBA

COLIMA	CRUCERO LAS GOLONDRINAS [GASOLINERA]
COLIMA	CUATRO CAMINOS [EMPACADORA]
COLIMA	DE NAVARRO [BODEGA]
COLIMA	DIEGO SILVA
COLIMA	DOMINGO LÓPEZ
COLIMA	EDUARDO OTERO CERVANTES
COLIMA	EFRÉN DE LA MORA
COLIMA	EL AGUACATE
COLIMA	EL AGUAJE
COLIMA	EL ALPUYEQUITO
COLIMA	EL AMARRADERO
COLIMA	EL ASTILLERO DE ABAJO
COLIMA	EL ASTILLERO DE ARRIBA
COLIMA	EL BAJÍO
COLIMA	EL BORDO
COLIMA	EL BORDO [AGUSTÍN ÁVILA]
COLIMA	EL CALAVERO
COLIMA	EL CAMICHÍN
COLIMA	EL CANARIO
COLIMA	EL CAPRICHICO
COLIMA	EL CAPRICHICO
COLIMA	EL CAPRICHICO
COLIMA	EL CAPRICHICO [GRANJA]
COLIMA	EL CARRIL
COLIMA	EL CASCALOTE
COLIMA	EL CERRITO [RESTAURANTE]
COLIMA	EL CHACALCÁHUITL
COLIMA	EL CHANAL
COLIMA	EL CHONGO
COLIMA	EL COMEDOR
COLIMA	EL CORAL
COLIMA	EL CUAJIOTE
COLIMA	EL CUATRO
COLIMA	EL DELIRIO [SERGIO VERDUZCO]
COLIMA	EL DESAHOGO
COLIMA	EL DESTIERRO
COLIMA	EL DIAMANTE
COLIMA	EL DIECISIETE
COLIMA	EL DIVISADERO
COLIMA	EL DIVISADERO
COLIMA	EL ESCRIBANO
COLIMA	EL FARALLÓN
COLIMA	EL GUAYABO



COLIMA	EL GÜERO VACA
COLIMA	EL HERVIDERO
COLIMA	EL HUÉRFANO
COLIMA	EL HUICUMO
COLIMA	EL HUIZILACATITO
COLIMA	EL JARDÍN [SALVADOR LARIOS]
COLIMA	EL JUYÁN
COLIMA	EL LIMÓN (EL NARANJO)
COLIMA	EL LIMONCITO
COLIMA	EL MAISTRO
COLIMA	EL MANGAL (SAN MIGUEL DEL OJO DE AGUA)
COLIMA	EL MEZQUITE (EL CAÑAVERAL)
COLIMA	EL MILAGRO
COLIMA	EL MILAGRO
COLIMA	EL MILAGRO [VIVERO]
COLIMA	EL MIRADOR
COLIMA	EL MISTERIO
COLIMA	EL NARANJITO
COLIMA	EL PALMAR
COLIMA	EL PARAÍSO
COLIMA	EL PARAÍSO
COLIMA	EL PARAÍSO
COLIMA	EL PARAÍSO [GRANJA]
COLIMA	EL PARRAL
COLIMA	EL PATO
COLIMA	EL PEDERNAL
COLIMA	EL PELILLO
COLIMA	EL PITAYO
COLIMA	EL POLLERO
COLIMA	EL PUMA
COLIMA	EL QUIROZ
COLIMA	EL REY LEÓN [VIVERO]
COLIMA	EL RINCÓN DE LOS ABUELOS [SALVADOR ZEPEDA]
COLIMA	EL RINCÓN DEL RANCHO
COLIMA	EL ROGO
COLIMA	EL SALADO
COLIMA	EL SAUZ
COLIMA	EL SUEÑO DE LETY
COLIMA	EL TAJO
COLIMA	EL TAMARINDO
COLIMA	EL TANQUE DEL TORO
COLIMA	EL TARASCO
COLIMA	EL TEPEZCUAHUITL

COLIMA	EL TERRERO
COLIMA	EL TERRERO
COLIMA	EL TRAGO
COLIMA	EL TRIÁNGULO DE LA HUIZACHERA
COLIMA	EMILIANO RAMÍREZ
COLIMA	EMILIO HEREDIA
COLIMA	EMPACADORA
COLIMA	ESTACIÓN DE MICROONDAS
COLIMA	ESTAPILLA
COLIMA	EVERARDO MADRIGAL
COLIMA	EX-HACIENDA LAS HIGUERAS
COLIMA	EZEQUIEL VELAZCO
COLIMA	FABIÁN CORTEZ
COLIMA	FABRICIO LARIOS
COLIMA	FAMILIA GARCÍA
COLIMA	FELIPE VELASCO
COLIMA	FINCA CAMPESTRE ALEJANDRA
COLIMA	FOLLAJES TROPICALES
COLIMA	FRANCISCO ÁNZAR
COLIMA	GABRIEL ALCARAZ
COLIMA	GABRIEL CHÁVEZ PRECIADO
COLIMA	GABRIEL RODRÍGUEZ AVIÑA
COLIMA	GERARDO HERNÁNDEZ
COLIMA	GERMÁN PÉREZ
COLIMA	GERMÁN TORRES
COLIMA	GIMARU
COLIMA	GRANJA AMALIA
COLIMA	GRANJA ROSARIO
COLIMA	GREGORIO MONTES
COLIMA	GRUPO GEUSA
COLIMA	GUAYCURA
COLIMA	GUSTAVO VENTURA
COLIMA	HACIENDA EL ALPUYEQUE
COLIMA	HACIENDA TABERNILLAS [PROFESOR ALEJANDRO]
COLIMA	HÉCTOR CONTRERAS
COLIMA	HÉCTOR GARCÍA
COLIMA	HELIODORO AMEZCUA
COLIMA	HELIODORO CONTRERAS
COLIMA	HUERTA FAMILIAR (COLIMANJARO)
COLIMA	IGNACIO ALLENDE
COLIMA	IGNACIO ALLENDE [BENIGNO PÉREZ]

COLIMA	IGNACIO CARRILLO
COLIMA	IGNACIO TORRES
COLIMA	ISMAEL ORTIZ
COLIMA	J. TRINIDAD ALCARAZ (EL CAPACHA)
COLIMA	JAVIER ÁLVAREZ
COLIMA	JAVIER MORA
COLIMA	JAVIER OLIVERA
COLIMA	JESÚS CABELLOS
COLIMA	JESÚS MACEDO ALCARAZ
COLIMA	JESÚS RODRÍGUEZ
COLIMA	JESÚS TRUJILLO
COLIMA	JOAQUÍN ÁLVAREZ
COLIMA	JOSÉ GARCÍA
COLIMA	JOSÉ ORTIZ
COLIMA	JOSÉ VEGA
COLIMA	JOSEFINA HUERTA
COLIMA	JUAN VERGARA
COLIMA	JULIA VACA
COLIMA	JULIO BORJA
COLIMA	JUSTO ACEVEDO
COLIMA	LA AVESTRUZ
COLIMA	LA BARROSA
COLIMA	LA BONITA
COLIMA	LA CALANDRIA
COLIMA	LA CALERA
COLIMA	LA CAÑADA
COLIMA	LA CAÑITA
COLIMA	LA CAPACHA
COLIMA	LA CAPACHA [JUAN DÍAZ]
COLIMA	LA CIÉNEGA GRANDE
COLIMA	LA CONGREGACIÓN [EUDORO MEDINA]
COLIMA	LA CRUZ
COLIMA	LA CUMBRE
COLIMA	LA CURVA
COLIMA	LA CURVA
COLIMA	LA ERMITA [ANDRÉS HERNÁNDEZ]
COLIMA	LA ERMITA [GUILLERMO CASTAÑEDA]
COLIMA	LA ESCONDIDA
COLIMA	LA ESMERALDA
COLIMA	LA FRONTERA
COLIMA	LA HERRADURA

COLIMA	LA HIGUERITA
COLIMA	LA L
COLIMA	LA LAGUNILLA
COLIMA	LA LOMA DE IGNACIO ALLENDE
COLIMA	LA LOMITA
COLIMA	LA LUCECITA
COLIMA	LA MEDIA LUNA
COLIMA	LA MINA
COLIMA	LA NORIA
COLIMA	LA NORIA
COLIMA	LA PALMA
COLIMA	LA PALMERA [DULCERÍA]
COLIMA	LA PALMITA
COLIMA	LA PAROTA
COLIMA	LA PAROTA
COLIMA	LA PAROTA [RAFAEL CONTRERAS]
COLIMA	LA PAROTA [RODRIGO VERGARA]
COLIMA	LA PAROTITA [JESÚS DÍAZ]
COLIMA	LA PAZ
COLIMA	LA PEDREGOSA
COLIMA	LA PRESA
COLIMA	LA PRIMAVERA
COLIMA	LA PROVIDENCIA
COLIMA	LA PROVIDENCIA
COLIMA	LA PROVIDENCIA
COLIMA	LA PURÍSIMA [ENRIQUE MICHEL]
COLIMA	LA QUINTA BLANCA
COLIMA	LA TAPATÍA
COLIMA	LA TECOMACA
COLIMA	LA TIJERA
COLIMA	LA TRINIDAD
COLIMA	LAS AREKAS [GRANJA]
COLIMA	LAS CABAÑAS
COLIMA	LAS CALABAZAS
COLIMA	LAS CANOAS
COLIMA	LAS CARMELITAS
COLIMA	LAS CARMELITAS
COLIMA	LAS ESTRELLAS
COLIMA	LAS FORAS [COLONIA]
COLIMA	LAS GARZAS
COLIMA	LAS GOLONDRINAS



COLIMA	LAS GUÁSIMAS (LAS BORREGAS)
COLIMA	LAS HIGUERAS
COLIMA	LAS HIGUERAS
COLIMA	LAS HIGUERILLAS [ENRIQUE DE JESÚS OCÓN]
COLIMA	LAS JUNTAS
COLIMA	LAS LOMAS
COLIMA	LAS LOMAS (MONTE CALVARIO)
COLIMA	LAS LOMAS [MA. DE LOURDES CHÁVEZ MADRIGAL]
COLIMA	LAS MERCEDES
COLIMA	LAS PALMAS
COLIMA	LAS PALMAS
COLIMA	LAS PAROTAS
COLIMA	LAS PAROTAS
COLIMA	LAS PAROTAS
COLIMA	LAS PAROTAS [MIGUEL LLERENAS]
COLIMA	LAS PAROTAS [RAMOS SALIDO]
COLIMA	LAS PEÑITAS
COLIMA	LAS POTRANCAS (LOMA DEL CHIVO)
COLIMA	LAS TRANCAS
COLIMA	LAS TUNAS
COLIMA	LENCHO MÉNDEZ
COLIMA	LINDA VISTA
COLIMA	LO DEL FOTÓGRAFO
COLIMA	LOMA DE FÁTIMA
COLIMA	LOMA DE JUÁREZ (EL MEZQUITE)
COLIMA	LOMAS DE SAN JORGE
COLIMA	LOS ARADOS
COLIMA	LOS ARADOS
COLIMA	LOS ARRAYANES
COLIMA	LOS ASMOLES
COLIMA	LOS ASMOLES [SUBESTACIÓN ELÉCTRICA]
COLIMA	LOS CORALES
COLIMA	LOS CORONA
COLIMA	LOS CUATES
COLIMA	LOS DELGADO
COLIMA	LOS FILTROS
COLIMA	LOS GALINDO
COLIMA	LOS GARCÍA (EL BORDO)
COLIMA	LOS LAURELES

COLIMA	LOS MANGOS
COLIMA	LOS MEZCALES
COLIMA	LOS MEZCALES
COLIMA	LOS NOVILLOS [ANTONIO PÉREZ]
COLIMA	LOS OLIVOS
COLIMA	LOS ORTICES
COLIMA	LOS POTRILLOS
COLIMA	LOS SAUCES [COLONIA]
COLIMA	LOS TEPAMES
COLIMA	LOS TORONJOS [ÁNGEL VALDOVINOS]
COLIMA	LOS TORRES
COLIMA	LOS TRES CEDROS
COLIMA	LOS TRES GALLOS
COLIMA	LOS VÁZQUEZ
COLIMA	LOS VOLCANES [GRANJA]
COLIMA	LUIS ALBERTO CÁRDENAS CABRERA
COLIMA	LUIS SALAZAR
COLIMA	LUPE CALVARIO
COLIMA	LUPE MORFÍN
COLIMA	LUPITA [FONDA]
COLIMA	LUPITA [RESTAURANT]
COLIMA	MACSA
COLIMA	MANUEL GARCÍA
COLIMA	MANUEL GÓMEZ GUTIÉRREZ [EQUINOTERAPIA INTEGRAL DE COLIMA]
COLIMA	MANUEL GONZÁLEZ
COLIMA	MANUEL GUTIÉRREZ
COLIMA	MANUEL MADRIGAL
COLIMA	MANUEL MENDOZA
COLIMA	MANUEL TINOCO
COLIMA	MARCELINO PÉREZ
COLIMA	MARCIANO CEBALLOS CERRILLOS
COLIMA	MARCO REBOLLEDO VACA [VIVERO]
COLIMA	MARÍA CORTEZ
COLIMA	MARÍA GARCÍA
COLIMA	MARIO MORALES
COLIMA	MASSANGEANA [VIVERO]
COLIMA	MI RANCHITO
COLIMA	MIGUEL ÁNGEL INZUNZA TORRES

COLIMA	MIRAFLORES
COLIMA	MOCTEZUMA
COLIMA	MOCTEZUMA
COLIMA	MONTE REAL
COLIMA	MONTE VERDE [ARTURO SALAZAR PUENTE]
COLIMA	MONTECRISTO [VIVERO]
COLIMA	MONTEGRANDE
COLIMA	NACHO SALAZAR
COLIMA	NARANJAL PONIENTE
COLIMA	NATIVIDAD GARCÍA PÉREZ
COLIMA	NINGUNO
COLIMA	NINGUNO
COLIMA	NINGUNO
COLIMA	NINGUNO
COLIMA	NINGUNO
COLIMA	NINGUNO [AUTOS EXCLUSIVOS]
COLIMA	NINGUNO [AVÍCOLA Y GANADERA DE JALISCO DOS]
COLIMA	NINGUNO [AVÍCOLA Y GANADERA DE JALISCO]
COLIMA	NINGUNO [CASETA CINCO SARH]
COLIMA	NINGUNO [CASETA CONTROL DE INCENDIOS]
COLIMA	NINGUNO [CLUB CAMPESTRE COLIMENSE]
COLIMA	NINGUNO [CLUB CINEGÉTICO]
COLIMA	NINGUNO [CLUB DE GOLF DE COLIMA]
COLIMA	NINGUNO [CONSEJO ESTATAL DE PRODUCTOS DE MELÓN]
COLIMA	NINGUNO [DISTRIBUIDORA DE COMBUSTIBLE]
COLIMA	NINGUNO [DULCERÍAS]
COLIMA	NINGUNO [GAS MENGUC]
COLIMA	NINGUNO [MAQUINARIA]
COLIMA	NINGUNO [VIVERO JARDIMAX]
COLIMA	OSCAR LUIS VERDUZCO
COLIMA	PABLO LUNA SILVA
COLIMA	PABLO RODRÍGUEZ [PROJARDÍN]
COLIMA	PABLO VENTURA
COLIMA	PASCUAL GUÍZAR
COLIMA	PASO DE POTRERILLOS (EL CAMPAMENTO)

COLIMA	PASO DEL ZARCO
COLIMA	PEDRO TORRES PINTO
COLIMA	PEGASO
COLIMA	PEÑA BLANCA
COLIMA	PIAE
COLIMA	PIEDRA ANCHA
COLIMA	PIEDRA DEL SOL
COLIMA	PIEDRA GORDA
COLIMA	PISCILA
COLIMA	PLAN DE LA MUERTA
COLIMA	PLAN DE PAROTAS
COLIMA	PLATANITOS
COLIMA	POZO NÚMERO TRES LA ESTANCIA
COLIMA	PRECOLADOS COLIMÁN
COLIMA	PUEBLO VIEJO
COLIMA	PUENTE QUEMADO
COLIMA	PUERTA DE ÁNZAR
COLIMA	PUERTA DE HIERRO
COLIMA	PUERTAS TRANCAS
COLIMA	QUINTA DEL SOL
COLIMA	QUINTA ESTHER (CAMPO DAVID)
COLIMA	QUINTA LAS GLORIAS
COLIMA	QUINTA LOS ROMELIOS
COLIMA	RAFAEL TORRES
COLIMA	RAMÓN AMADOR
COLIMA	RAMÓN MENDOZA
COLIMA	RANCHO AGUILAR
COLIMA	RANCHO ALEGRE
COLIMA	RANCHO APASCO
COLIMA	RANCHO BENJAMÍN
COLIMA	RANCHO BLANCO
COLIMA	RANCHO CARAMULLO [VICENTE CARRILLO]
COLIMA	RANCHO CERVANTES
COLIMA	RANCHO CORRALES
COLIMA	RANCHO DE ANDRÉS
COLIMA	RANCHO DE ANTONIA
COLIMA	RANCHO DE BERNARDO
COLIMA	RANCHO DE JORGE
COLIMA	RANCHO DE LOS OSORIO
COLIMA	RANCHO DE PEÑA
COLIMA	RANCHO DE TORRES
COLIMA	RANCHO DE VÍCTOR



COLIMA	RANCHO DON DENIZ
COLIMA	RANCHO NUEVO
COLIMA	RANCHO NUEVO [GUILLERMO ALVARADO]
COLIMA	RANCHO NUEVO [MIGUEL ÁNGEL GUDIÑO ZAMORA]
COLIMA	RANCHO PARAISO [DESARROLLO RESIDENCIAL CAMPESTRE]
COLIMA	RANCHO REYES
COLIMA	RANCHO RS
COLIMA	RANCHO RUIZ
COLIMA	RANCHO SANDOVAL
COLIMA	RANCHO SELENE
COLIMA	RANCHO VICTORIA
COLIMA	RANCHO VIEJO
COLIMA	RANCHO VIEJO
COLIMA	REFUGIO ROMERO
COLIMA	REGINO REYES
COLIMA	RINCÓN DEL VALLE
COLIMA	ROCA
COLIMA	ROSA MORADA
COLIMA	ROSARIO MENDOZA
COLIMA	SALITRILLOS
COLIMA	SALVADOR CUEVAS (EL GUAYABILLO)
COLIMA	SALVADOR FONSECA
COLIMA	SALVADOR HERNÁNDEZ
COLIMA	SALVADOR PARRA
COLIMA	SAM PERKINS
COLIMA	SAMUEL
COLIMA	SAN ANTONIO
COLIMA	SAN ANTONIO
COLIMA	SAN EMIGDIO
COLIMA	SAN FELIPE
COLIMA	SAN FELIPE
COLIMA	SAN FELIPE
COLIMA	SAN FRANCISCO
COLIMA	SAN FRANCISCO [GRANJA PORCÍCOLA]
COLIMA	SAN JORGE
COLIMA	SAN JOSÉ
COLIMA	SAN JOSÉ
COLIMA	SAN JUAN
COLIMA	SAN JUAN
COLIMA	SAN JUAN CAPISTRANO

COLIMA	SAN JULIÁN (CUATRO VIENTOS)
COLIMA	SAN LÁZARO
COLIMA	SAN MIGUEL
COLIMA	SAN MIGUEL DE LA UNIÓN
COLIMA	SAN PABLO
COLIMA	SAN PEDRO
COLIMA	SAN PEDRO [ANTONIO LEPE TORRES]
COLIMA	SANTA ANGELINA
COLIMA	SANTA ANITA
COLIMA	SANTA ELENA
COLIMA	SANTA ELENA
COLIMA	SANTA ELENA
COLIMA	SANTA FE
COLIMA	SANTA GREGORIA
COLIMA	SANTA INÉS
COLIMA	SANTA NATALIA
COLIMA	SANTA ROSA
COLIMA	SANTO DOMINGO
COLIMA	SANTO NIÑO
COLIMA	SERGIO HUMBERTO LÓPEZ
COLIMA	SERGIO SOSA
COLIMA	SERGIO VILLA
COLIMA	SERVICIO CORTEZ
COLIMA	SERVICIO LOS SAUCES
COLIMA	SERVICIO ORTIZ
COLIMA	SILVERIO PADILLA
COLIMA	STELLA
COLIMA	SUMMERLAND [PARQUE ACUÁTICO]
COLIMA	TAMPUMACHAY
COLIMA	TAXINASTLA (RÍO NARANJO)
COLIMA	TECNOPARQUE
COLIMA	TIBURCIO VELASCO VALENCIA
COLIMA	TICUIZITÁN
COLIMA	TIERRA DEL SOL
COLIMA	TIERRA SANTA
COLIMA	TINAJAS
COLIMA	TINAJAS [PARQUE ACUÁTICO]
COLIMA	TINAJITAS
COLIMA	TOMÁS ESPÍRITU
COLIMA	TOÑO FLETES
COLIMA	TRAPICHILLOS
COLIMA	VALENTÍN DÍAZ
COLIMA	VICENTE DENIZ

COLIMA	VILICIAÑA [GRANJA]
COLIMA	YESERA COLIMA
COMALA	ADÁN CEBALLOS FIERROS
COMALA	ADÁN FUENTES (LA GALERA)
COMALA	AGOSTO
COMALA	ALBERTO BOLIO
COMALA	ÁNGELA BELTRÁN
COMALA	ANGÉLICA ZAMORA
COMALA	ARMANDO DURÁN
COMALA	BABOYARO
COMALA	BARRANCA DE SAN JUAN [COLONIA]
COMALA	BARRANCA DEL COYOTE [FRACCIONAMIENTO]
COMALA	BENJAMÍN DELGADO
COMALA	BETO LLERENAS
COMALA	BODEGA DOS
COMALA	BONSAI [VIVERO]
COMALA	BUENOS AIRES
COMALA	CABAÑA MADALENA
COMALA	CAMINO REAL [VIVERO]
COMALA	CAMPESTRE MICHELA Y EMMANUELLE
COMALA	CAMPO CUATRO
COMALA	CAMPO TRES [ELOÍSA RIVERA]
COMALA	CARIVE
COMALA	CARLOS NAVA
COMALA	CIRILO CRUZ MARTÍNEZ
COMALA	CIUDAD DEL SOL
COMALA	COFRADÍA DE SUCHITLÁN
COMALA	COLOMITOS
COMALA	COPALITOS
COMALA	CORRAL DE TIERRA
COMALA	COVEHADEL
COMALA	CRIBADOS Y DERIVADOS
COMALA	DANIEL GUERRERO
COMALA	DAVID CEBALLOS FIERROS
COMALA	DE VILLA [RANCHO]
COMALA	DEL PROFESOR
COMALA	DESERT GLORY
COMALA	DON CLEMENTE
COMALA	DON HELIO
COMALA	DON RAMÓN
COMALA	EDELMIRA VILLA
COMALA	EFRÉN ROLÓN

COMALA	EL AGUACATE
COMALA	EL AGUINALDO
COMALA	EL ARRIERO
COMALA	EL ASERRADERO
COMALA	EL BAÍJO
COMALA	EL BARULLO
COMALA	EL BÚFALO
COMALA	EL CAIRO
COMALA	EL CAMPAMENTO
COMALA	EL CAPRICHIO
COMALA	EL CHARANGO
COMALA	EL CHICOL
COMALA	EL COASTECOMATE
COMALA	EL CONSUELO
COMALA	EL COPAL
COMALA	EL COYOTE
COMALA	EL CUATRO
COMALA	EL DELGADO
COMALA	EL DEPÓSITO
COMALA	EL EMBUDO
COMALA	EL EUCALIPTO
COMALA	EL FOGONAL
COMALA	EL FRESNITO
COMALA	EL GIRO
COMALA	EL GUAYABAL
COMALA	EL HERRADERO
COMALA	EL HUERTO
COMALA	EL HUIZACHE
COMALA	EL JABALÍ
COMALA	EL JACAL DE SAN ANTONIO
COMALA	EL JAZMÍN
COMALA	EL JAZMÍN
COMALA	EL LICENCIADO
COMALA	EL LLANO (BOCADO DEL TIGRE)
COMALA	EL MANGUITO
COMALA	EL MILAGRO
COMALA	EL NARANJITO
COMALA	EL NOGAL
COMALA	EL OLIVAR
COMALA	EL PEDREGAL
COMALA	EL PEDREGAL (LA PAROTA)
COMALA	EL PROGRESO
COMALA	EL RANCHERO
COMALA	EL RAYÓN
COMALA	EL REFUGIO



COMALA	EL REFUGIO
COMALA	EL REFUGIO CHERYLE
COMALA	EL REMATE
COMALA	EL REMUDADERO
COMALA	EL REYNOSO [EZEQUIEL VELAZCO]
COMALA	EL RINCÓN
COMALA	EL RINCÓN DELIÓN
COMALA	EL SENADOR
COMALA	EL SIETE
COMALA	EL TANQUE (EL REMOLINGO)
COMALA	EL TESAL
COMALA	EL VENADARIO
COMALA	EL VIEJO
COMALA	ELÍAS LÓPEZ
COMALA	ELÍAS TINTOS
COMALA	ENRIQUE TOPETE
COMALA	ENRIQUE TRUEBA
COMALA	EX-HACIENDA LA CAÑADA
COMALA	EX-HACIENDA LOS COLOMOS
COMALA	EX-HACIENDA PAREDES GRANDES
COMALA	FELIPE ALCARAZ
COMALA	FELIPE CÁRDENAS
COMALA	FELIPE GUZMÁN
COMALA	FÉLIX OCHOA
COMALA	FERNANDO ZAMORA
COMALA	FINCA ASSALEIH
COMALA	FINCA EL TIEMPO
COMALA	FINCA ESPERANZA
COMALA	FORTINO LLERENAS (POTRERO DE LAS BREÑAS)
COMALA	FRANCISCO GARCÍA
COMALA	FRANCISCO VALENCIA
COMALA	FRANCISCO VELÁZQUEZ SANTANA
COMALA	GALUCHERO
COMALA	GENARO RAMÍREZ
COMALA	GERMÁN LANGARICA
COMALA	GIRASOLES
COMALA	GRANADILLO
COMALA	GUILLERMO BARRETO
COMALA	HACIENDA EL PEDREGAL
COMALA	HERIBERTO MEDINA
COMALA	HIGUERA ALTA

COMALA	HUERTO MAMALUPE
COMALA	ISAURA ANGUIANO
COMALA	JESÚS CONTRERAS
COMALA	JESÚS FUENTES
COMALA	JESÚS GUERRERO
COMALA	JESÚS LIZAMA
COMALA	JESÚS MARTÍNEZ ROLÓN
COMALA	JESÚS MONTERO FLORES
COMALA	JESÚS RUBIO
COMALA	JORGE CARRILLO
COMALA	JORGE ROCHA
COMALA	JOSÉ DÍAZ
COMALA	JOSÉ FUENTES
COMALA	JOSÉ MACÍAS
COMALA	JOSÉ MONTES
COMALA	JOSEFINA VALENCIA FUENTES
COMALA	JOV [FERRETERÍA]
COMALA	JOV [OPERADORA MINERA]
COMALA	JUAN PABLO
COMALA	JUAN VÁZQUEZ
COMALA	KILÓMETRO TRES PUNTO CINCO
COMALA	LA AÑILERA
COMALA	LA ATRAVESADA
COMALA	LA BECERRERA
COMALA	LA CABAÑA DE DOÑA CUCA
COMALA	LA CAÍDA
COMALA	LA CAJA
COMALA	LA CAÑADA
COMALA	LA CAÑADA
COMALA	LA CEIBA
COMALA	LA CONQUISTA
COMALA	LA CRUZ DE COMALA
COMALA	LA CUADRA DE TINO VALENCIA
COMALA	LA ESCONDIDA
COMALA	LA ESTRELLA
COMALA	LA GUADALUPE
COMALA	LA GUADALUPE
COMALA	LA HUIZACHERA
COMALA	LA HUIZACHERA
COMALA	LA ILUSIÓN
COMALA	LA INDIA (LOS MACÍAS)
COMALA	LA JOYA
COMALA	LA LAGUNA
COMALA	LA LOBERA

COMALA	LA LOMA
COMALA	LA LOMA DEL TIGRE
COMALA	LA LOMITA
COMALA	LA LUPITA
COMALA	LA MADROÑERA
COMALA	LA MAMEYERA
COMALA	LA MANGUERA
COMALA	LA MARÍA
COMALA	LA MARQUESA
COMALA	LA MESA DE LA CAÑADA
COMALA	LA MESA DEL GUAYABO
COMALA	LA MESITA
COMALA	LA MEZCALERA
COMALA	LA MOJONERA
COMALA	LA NARIZ
COMALA	LA NOGALERA
COMALA	LA NUBE
COMALA	LA PAROTA
COMALA	LA PARRANDA
COMALA	LA PEDREGOSA
COMALA	LA PEDREGOZA
COMALA	LA PEÑA
COMALA	LA PIEDRA LISA
COMALA	LA PIEDRA LISA [CARLOS RAMÍREZ]
COMALA	LA PIEDRA RAJADA (LA AGUACATERA)
COMALA	LA PLAYITA
COMALA	LA PROVIDENCIA
COMALA	LA PUERTA CHIQUITA
COMALA	LA PUERTA DE LA CAÑITA
COMALA	LA PUERTA DEL SOL
COMALA	LA TERESITA [GRANJA]
COMALA	LA TESCALAMA
COMALA	LA TIZNADA
COMALA	LA VIRGENCITA [SALVADOR CABRERA]
COMALA	LA YERBABUENA
COMALA	LA ZACATERA
COMALA	LAGUNA SECA
COMALA	LAGUNITAS
COMALA	LALO MORALES
COMALA	LAS ÁNIMAS
COMALA	LAS BUGAMBILIAS
COMALA	LAS CANOAS

COMALA	LAS COTORRAS
COMALA	LAS ESCOBAS
COMALA	LAS GEMELAS
COMALA	LAS HIGUERAS
COMALA	LAS HIGUERAS
COMALA	LAS HIGUERILLAS
COMALA	LAS LATAS
COMALA	LAS LOMAS
COMALA	LAS MORAS
COMALA	LAS PILAS
COMALA	LAS TRES MATAS
COMALA	LEOCADIO BELTRÁN
COMALA	LEÓN FUENTES
COMALA	LOMA ALTA
COMALA	LOMA ALTA
COMALA	LOMA ALTA [LAS GRANJAS]
COMALA	LOMA DEL OCOTE
COMALA	LOMA DELGADA
COMALA	LOMA VERDE
COMALA	LORENA SÁNCHEZ
COMALA	LORENZO CASTRO
COMALA	LORENZO CORTÉS ZAMORA
COMALA	LOS CAMPOS
COMALA	LOS COLOMOS
COMALA	LOS DOS POTRILLOS
COMALA	LOS GAVILANES
COMALA	LOS HELECHOS
COMALA	LOS IZOTES
COMALA	LOS LAURELES
COMALA	LOS LIZAMA
COMALA	LOS MEZCALES
COMALA	LOS MEZCALES [GRANJA]
COMALA	LOS MILAGROS [COLONIA]
COMALA	LOS OCAMPO
COMALA	LOS PICHOS
COMALA	LOS PINOS
COMALA	LOS PORTALES
COMALA	LOS POTROS
COMALA	LOS ROSALES
COMALA	LOS RUBIO
COMALA	LOS SIMPSON
COMALA	LOS TABACHINES
COMALA	LOS TAMARINDOS
COMALA	LOS TOMATILLOS
COMALA	LOS TRES ZAPOTES



COMALA	LOS ZAPOTES
COMALA	LOS ZAPOTES
COMALA	LUCÍA DE LOS SANTOS
COMALA	LUIS GONZÁLEZ
COMALA	LUIS MONTES
COMALA	MAHAKUA (HACIENDA SAN ANTONIO) [HOTEL]
COMALA	MAJAHUAL [GRANJA]
COMALA	MANUEL RAMÍREZ SALAZAR
COMALA	MANUEL SANTANA
COMALA	MANUEL TORRES
COMALA	MARÍA VÁZQUEZ
COMALA	MIGUEL CHÁVEZ
COMALA	MIGUEL ROLÓN
COMALA	MONTE BLANCO
COMALA	MONTES AZULES
COMALA	NACHO OCHOA
COMALA	NICOLÁS GRAGEDA
COMALA	NINGUNO
COMALA	NINGUNO
COMALA	NINGUNO [CRIBADOS Y DERIVADOS DEL PACÍFICO]
COMALA	NINGUNO [CRIBADOS Y DERIVADOS DEL PACÍFICO]
COMALA	NINGUNO [GRANJA PORCINA]
COMALA	NINGUNO [GRUPO LIZAMA]
COMALA	NINGUNO [SUBESTACIÓN COLIMA DOS CFE]
COMALA	NOGUERAS
COMALA	OBRADORES DOS
COMALA	OBRADORES TRES
COMALA	OBRADORES UNO
COMALA	OJO DE AGUA
COMALA	ORLAN [GRANJA DE POLLOS]
COMALA	PADERCITAS
COMALA	PALO ALTO
COMALA	PALO ALTO
COMALA	PANCHO MUÑOZ
COMALA	PARAÍSO DE LOS ÁNGELES
COMALA	PAREDES GRANDES
COMALA	PAULA MEDINA
COMALA	PEDRO BELTRÁN
COMALA	PEDRO LEZAMA
COMALA	PEDRO LIZAMA
COMALA	PEDRO VIRGEN [RESTAURANTE]

COMALA	PETRONILO VÁZQUEZ
COMALA	PINTORES
COMALA	PINTORES DOS
COMALA	PINTORES UNO
COMALA	POTRERO DE SAN MIGUEL
COMALA	POTRERO DEL ARROZ
COMALA	PROFESOR RICARDO
COMALA	QUINTA LA LOMITA (LA LOMA)
COMALA	QUINTA LA RESERVA DEL PATRÓN
COMALA	QUINTA MARÍA SILVA
COMALA	QUINTA PAREDES GRANDES
COMALA	RAFAEL BLANCO
COMALA	RAFAEL CHÁVEZ
COMALA	RAFAEL GARCÍA CRUZ
COMALA	RAFAEL OCHOA
COMALA	RAFAEL RUIZ MEJÍA
COMALA	RAMÓN RAMÍREZ
COMALA	RAMÓN ZAMORA
COMALA	RANCHO ALTO
COMALA	RANCHO BLANCO
COMALA	RANCHO COMALA
COMALA	RANCHO DE BAZÁN
COMALA	RANCHO DE CHEO
COMALA	RANCHO DE ELÍNDER
COMALA	RANCHO DE GUERRERO
COMALA	RANCHO DE LOS SUEÑOS
COMALA	RANCHO DE MERE [RAMÓN SÁNCHEZ]
COMALA	RANCHO DEL MEDIO (PETRONILO CASTRO)
COMALA	RANCHO EMMANUEL
COMALA	RANCHO ESCONDIDO
COMALA	RANCHO GULIVER
COMALA	RANCHO LA PIEDRA
COMALA	RANCHO VERDE
COMALA	REAL VISTA HERMOSA [FRACCIONAMIENTO]
COMALA	RESERVA LA COFRADÍA [FRACCIONAMIENTO]
COMALA	RESIDENCIAL CAMPESTRE LOS MEZCALES
COMALA	REYNALDO BARBOSA
COMALA	RIGOBERTO SALAZAR
COMALA	ROGELIO VELAZCO
COMALA	ROSARIO TIBURCIO

COMALA	ROSENDO VALENCIA
COMALA	RUBÉN VELÁZQUEZ SANTANA
COMALA	SAINT FRANCIS
COMALA	SALVADOR CABRERA
COMALA	SALVADOR RUIZ
COMALA	SAN FERMÍN
COMALA	SAN JORGE
COMALA	SAN JOSÉ
COMALA	SAN MARTÍN DE LOS PINOS
COMALA	SAN RAFAEL
COMALA	SANTA CATALINA
COMALA	SANTA FILOMENA
COMALA	SANTA PAOLA
COMALA	SEVERIANO DANIEL
COMALA	TOMATILLOS
COMALA	TORRES HERMANOS [CONSTRUCTORA]
COMALA	VILLA ARANZZA
COMALA	YESENIA LÓPEZ
COMALA	ZACUALPAN
COMALA	ZACUALPAN [CASETA DE BOMBEO]
COMALA	ZONA MÁGICA
COMALA	ZONA MÁGICA [FRACCIONAMIENTO]
COQUIMATLÁN	ADOLFO MONTES
COQUIMATLÁN	AGUA MUCHA (EL POCHOTÓN)
COQUIMATLÁN	AGUA ZARCA
COQUIMATLÁN	ALCAPARROSA
COQUIMATLÁN	ALCUPILE DOS
COQUIMATLÁN	ANASTASIO AGUILERA
COQUIMATLÁN	ÁNGEL OROZCO SÁNCHEZ
COQUIMATLÁN	ANTONIO BERNABÉ
COQUIMATLÁN	ANTORCHA PICACHOS JAYAMITAS
COQUIMATLÁN	ARMANDO ROCHA
COQUIMATLÁN	ARNULFO SOTELO
COQUIMATLÁN	BERRIES AND PAPAYAS [EMPACADORA]
COQUIMATLÁN	BODEGAS EJIDALES
COQUIMATLÁN	BODEGUITA
COQUIMATLÁN	BUENOS AIRES
COQUIMATLÁN	CAMICHINES [ESPERANZA MÉNDEZ]
COQUIMATLÁN	CANDELARIO LARIOS
COQUIMATLÁN	CASETA CNA

COQUIMATLÁN	CASITAS DE ORDEÑA
COQUIMATLÁN	CERRITO LOS CHIVOS
COQUIMATLÁN	CERRO NÁHUATL [MINA]
COQUIMATLÁN	CHUY EL PATO
COQUIMATLÁN	CHUY VACA
COQUIMATLÁN	COASTECOMATÁN
COQUIMATLÁN	CORRAL DE PIEDRA
COQUIMATLÁN	CORRAL REDONDO
COQUIMATLÁN	CORRALES VILLAHERMOSA
COQUIMATLÁN	CRUCERO DE LA MINA
COQUIMATLÁN	CRUCERO DE QUIZALAPA
COQUIMATLÁN	CRUZ DE PIEDRA
COQUIMATLÁN	CRUZ DE PIEDRA
COQUIMATLÁN	CUATRO VIENTOS
COQUIMATLÁN	DE SOL A SOL
COQUIMATLÁN	DON ABEL
COQUIMATLÁN	DON ANTONIO (DE BAYARDO)
COQUIMATLÁN	DON EDUARDO
COQUIMATLÁN	DON ELÍAS
COQUIMATLÁN	EL ALCOMÚN (LUIS ECHEVERRÍA ÁLVAREZ)
COQUIMATLÁN	EL ALGODONAL
COQUIMATLÁN	EL AÑIL [JESÚS GARCÍA]
COQUIMATLÁN	EL ATRACÓN
COQUIMATLÁN	EL BAJÍO
COQUIMATLÁN	EL BALCÓN [JAVIER AHUMADA MEDINA]
COQUIMATLÁN	EL BALCÓN [MANUEL GÓMEZ]
COQUIMATLÁN	EL BARRIO
COQUIMATLÁN	EL BRACITO [ROBERTO ANGULO]
COQUIMATLÁN	EL CAPIRO
COQUIMATLÁN	EL CAPRICHOS
COQUIMATLÁN	EL CARACOL
COQUIMATLÁN	EL CASCO
COQUIMATLÁN	EL CERANO
COQUIMATLÁN	EL CHARRO
COQUIMATLÁN	EL CHARRO UNO
COQUIMATLÁN	EL CHICAL
COQUIMATLÁN	EL CHICO
COQUIMATLÁN	EL CHINO
COQUIMATLÁN	EL CHUPADERO
COQUIMATLÁN	EL CIRUELAL
COQUIMATLÁN	EL COLOMO
COQUIMATLÁN	EL COPAL





COQUIMATLÁN	EL CRUCERO
COQUIMATLÁN	EL DIECIOCHO
COQUIMATLÁN	EL GUAYABO [JESÚS MORENTÍN]
COQUIMATLÁN	EL HUIZILACATE
COQUIMATLÁN	EL INDIO
COQUIMATLÁN	EL JACALITO
COQUIMATLÁN	EL LLANO
COQUIMATLÁN	EL MAJAGUAL DOS
COQUIMATLÁN	EL MANGAL
COQUIMATLÁN	EL MANGAL (EL APOSENTO)
COQUIMATLÁN	EL MEZCAL [GRANJA DE PESCADO]
COQUIMATLÁN	EL MILAGRO
COQUIMATLÁN	EL MOLINO DOS [MARIO MORENTÍN]
COQUIMATLÁN	EL MOLINO UNO [OSCAR MORENTÍN]
COQUIMATLÁN	EL PALAPO
COQUIMATLÁN	EL PARAÍSO
COQUIMATLÁN	EL PARAÍSO
COQUIMATLÁN	EL PARAÍSO [BALNEARIO]
COQUIMATLÁN	EL PARAÍSO [CLEOFAS ROLÓN]
COQUIMATLÁN	EL PAROTAL
COQUIMATLÁN	EL PIPO
COQUIMATLÁN	EL PITAYAL
COQUIMATLÁN	EL PITAYO
COQUIMATLÁN	EL PITAYO (CASA DE PIEDRA)
COQUIMATLÁN	EL POBLADO
COQUIMATLÁN	EL POPO (LA LOMA)
COQUIMATLÁN	EL ROLÓN [JUAN RAMÍREZ]
COQUIMATLÁN	EL TAMARINDO
COQUIMATLÁN	EL TAMARINDO
COQUIMATLÁN	EL TEPEMEZQUITE
COQUIMATLÁN	EL VIVERO
COQUIMATLÁN	EL YESO
COQUIMATLÁN	EMIGAS [GASERA]
COQUIMATLÁN	ENRAMADAS PUENTE RÍO ARMERÍA
COQUIMATLÁN	ENRIQUE CORTÉS LANDÍN
COQUIMATLÁN	ESTACIÓN DE EMBARQUE JALA
COQUIMATLÁN	EUSTAQUIO MORENO
COQUIMATLÁN	FELIPE MARÍA
COQUIMATLÁN	FELIPE MICHEL
COQUIMATLÁN	FIDEL FUENTES

COQUIMATLÁN	FRIEMCO [EMPACADORA]
COQUIMATLÁN	GRANJA ACÚCOLA
COQUIMATLÁN	GUADALUPE ROLÓN
COQUIMATLÁN	HACIENDA BLANQUITA
COQUIMATLÁN	HACIENDA IXCATÁN
COQUIMATLÁN	HAPPY RANCH
COQUIMATLÁN	HÉCTOR PACHECO
COQUIMATLÁN	HUMBERTO GONZÁLEZ
COQUIMATLÁN	IGNACIO GONZÁLEZ
COQUIMATLÁN	JALA
COQUIMATLÁN	JAVIER AMBROSIO
COQUIMATLÁN	JAYAMITAS
COQUIMATLÁN	JESÚS CASTAÑEDA
COQUIMATLÁN	JESÚS SILVA
COQUIMATLÁN	JOSÉ FIGUEROA
COQUIMATLÁN	JOSÉ LUIS DURÁN
COQUIMATLÁN	JOSÉ MARÍA MENDOZA
COQUIMATLÁN	JUAN CARLOS SALAZAR
COQUIMATLÁN	JUAN JIMÉNEZ SOLANO
COQUIMATLÁN	JUAN SALAZAR
COQUIMATLÁN	LA ALQUISALA
COQUIMATLÁN	LA BOTANA
COQUIMATLÁN	LA CAMPANA [MARGARITO FLORES]
COQUIMATLÁN	LA CARPA
COQUIMATLÁN	LA CEIBA
COQUIMATLÁN	LA CHIMINILA
COQUIMATLÁN	LA ESPERANZA
COQUIMATLÁN	LA ESPERANZA [GRANJA]
COQUIMATLÁN	LA FLORIDA [MOTEL]
COQUIMATLÁN	LA FORTUNA (EL COMEJÉN)
COQUIMATLÁN	LA GLORIA
COQUIMATLÁN	LA GLORIA [JESÚS BALLESTEROS]
COQUIMATLÁN	LA GUADALUPANA
COQUIMATLÁN	LA GUANABERA
COQUIMATLÁN	LA HIGUERA
COQUIMATLÁN	LA HIGUERA [VIVERO]
COQUIMATLÁN	LA HUERTITA
COQUIMATLÁN	LA LIMA
COQUIMATLÁN	LA LIMONERA DE ANGULO
COQUIMATLÁN	LA LONJITA
COQUIMATLÁN	LA MAJADA
COQUIMATLÁN	LA MOJONERA
COQUIMATLÁN	LA OLLA

COQUIMATLÁN	LA PALMA GÜERA
COQUIMATLÁN	LA PALMA ROSA [VIVERO]
COQUIMATLÁN	LA PAROTA
COQUIMATLÁN	LA PERLITA
COQUIMATLÁN	LA PIEDRA ENCAMPANADA
COQUIMATLÁN	LA PISTOLA
COQUIMATLÁN	LA PLAYA [ANTONIO DÍAZ]
COQUIMATLÁN	LA PRIMAVERA
COQUIMATLÁN	LA QUERENCIA
COQUIMATLÁN	LA RÁPIDA
COQUIMATLÁN	LA SABANA
COQUIMATLÁN	LA SAUCEDA
COQUIMATLÁN	LA SIDRA
COQUIMATLÁN	LA TRINIDAD
COQUIMATLÁN	LAS BUGAMBILIAS
COQUIMATLÁN	LAS CANASTILLAS
COQUIMATLÁN	LAS DOS POTRAS
COQUIMATLÁN	LAS GARZAS
COQUIMATLÁN	LAS HIGUERAS
COQUIMATLÁN	LAS MARIPOSAS
COQUIMATLÁN	LAS MORAS
COQUIMATLÁN	LAS PALMAS
COQUIMATLÁN	LAS PALMAS
COQUIMATLÁN	LAS PALMAS [VIVERO]
COQUIMATLÁN	LAS PIEDRAS
COQUIMATLÁN	LAS PILASTRAS
COQUIMATLÁN	LAS PIRÁMIDES
COQUIMATLÁN	LAS PRIMAVERAS
COQUIMATLÁN	LAS PRIMAVERAS
COQUIMATLÁN	LAS RAMADITAS [VIVERO]
COQUIMATLÁN	LAS TARJEAS VIEJAS
COQUIMATLÁN	LOMA ALTA COLIMA
COQUIMATLÁN	LOS AMIALES
COQUIMATLÁN	LOS CABALLOS COLGADOS
COQUIMATLÁN	LOS CHATOS
COQUIMATLÁN	LOS CHORRITOS [VIVERO]
COQUIMATLÁN	LOS DANIELES
COQUIMATLÁN	LOS GALLOS
COQUIMATLÁN	LOS GAVILANES
COQUIMATLÁN	LOS GÓMEZ
COQUIMATLÁN	LOS GUTIÉRREZ
COQUIMATLÁN	LOS LAURELES [HÉCTOR MANUEL OLIVA]
COQUIMATLÁN	LOS LIMONCITOS
COQUIMATLÁN	LOS LIMONES

COQUIMATLÁN	LOS LIMONES [COLONIA]
COQUIMATLÁN	LOS OBRADORES DOS
COQUIMATLÁN	LOS OLIVOS [JESÚS ÁLVAREZ]
COQUIMATLÁN	LOS PILARES
COQUIMATLÁN	LOS TAMARINDOS [VIVERO]
COQUIMATLÁN	LOS VALLE
COQUIMATLÁN	LUIZA CHÁVEZ
COQUIMATLÁN	LUPE MENDOZA
COQUIMATLÁN	MARCOS RAMOS
COQUIMATLÁN	MARGARITO FLORES
COQUIMATLÁN	MAURO QUINTERO
COQUIMATLÁN	MELONERA DE POLANCO
COQUIMATLÁN	MIGUEL GONZÁLEZ
COQUIMATLÁN	MONTE GRANDE
COQUIMATLÁN	MUNDO VERDE [VIVERO]
COQUIMATLÁN	NAHUALAPA
COQUIMATLÁN	NARCISO DENIZ
COQUIMATLÁN	NINGUNO
COQUIMATLÁN	NINGUNO
COQUIMATLÁN	NINGUNO [CASETA DOS SRH]
COQUIMATLÁN	NINGUNO [CASETA TRES SRH]
COQUIMATLÁN	NINGUNO [COHETERÍA OCHOA]
COQUIMATLÁN	NINGUNO [EMPACADORA DE MANGO]
COQUIMATLÁN	NINGUNO [FRUTY-ORO MÉXICO]
COQUIMATLÁN	NINGUNO [LA FÁBRICA]
COQUIMATLÁN	NINGUNO [LIMONES VEGA]
COQUIMATLÁN	NINGUNO [VIVERO DEL CENTRO]
COQUIMATLÁN	OJO DE AGUA
COQUIMATLÁN	ORNACOL
COQUIMATLÁN	PABLO BRIZUELA
COQUIMATLÁN	PABLO RAMOS
COQUIMATLÁN	PEDRO VALENCIA LARIOS
COQUIMATLÁN	PIEDRA COHETEADA
COQUIMATLÁN	PIEDRAS GORDAS
COQUIMATLÁN	PLATANILLOS
COQUIMATLÁN	POKSICA
COQUIMATLÁN	POSADA DEL SOL
COQUIMATLÁN	PUEBLO VIEJO
COQUIMATLÁN	PUENTE VIEJO
COQUIMATLÁN	QUINTA EL BETEL
COQUIMATLÁN	QUINTA EL EDÉN
COQUIMATLÁN	QUIZALAPA



COQUIMATLÁN	RAFAEL PÉREZ [DEL PROFESOR]
COQUIMATLÁN	RAMIRO OSEGUERA HERNÁNDEZ
COQUIMATLÁN	RAMÓN ESPINOZA
COQUIMATLÁN	RAMÓN MALDONADO
COQUIMATLÁN	RAMÓN SERRANO
COQUIMATLÁN	RAMÓN VILLA
COQUIMATLÁN	RANCHO ALEGRE
COQUIMATLÁN	RANCHO CELESTE
COQUIMATLÁN	RANCHO DE CUCO
COQUIMATLÁN	RANCHO DE GONZÁLEZ (LOS LIMONEROS)
COQUIMATLÁN	RANCHO DE PEDRO GEORGE
COQUIMATLÁN	RANCHO DE ROBERTO ANGULO
COQUIMATLÁN	RANCHO DE VIDALOA [VIDAL MACÍAS]
COQUIMATLÁN	RANCHO DEL PATO UNO
COQUIMATLÁN	RANCHO EVELYN
COQUIMATLÁN	RANCHO GANADERO
COQUIMATLÁN	RANCHO KAVA
COQUIMATLÁN	RANCHO MELÉNDEZ
COQUIMATLÁN	RANCHO MONROY
COQUIMATLÁN	RANCHO PACHECO
COQUIMATLÁN	RANCHO ROY
COQUIMATLÁN	RICARDO SÁNCHEZ
COQUIMATLÁN	RIGOBERTO VÁZQUEZ
COQUIMATLÁN	ROBERTO BAUTISTA
COQUIMATLÁN	ROBERTO MAGAÑA
COQUIMATLÁN	ROBERTO POLANCO
COQUIMATLÁN	ROGELIO CÁRDENAS
COQUIMATLÁN	ROSALÍO MORENO
COQUIMATLÁN	ROSARIO RODRÍGUEZ
COQUIMATLÁN	RUBÉN ARELLANO
COQUIMATLÁN	SALÓN CORONADO
COQUIMATLÁN	SAN ANTONIO
COQUIMATLÁN	SAN ISIDRO
COQUIMATLÁN	SAN ISIDRO [BLOQUERA]
COQUIMATLÁN	SAN JOSÉ
COQUIMATLÁN	SAN JUAN
COQUIMATLÁN	SAN MARTÍN
COQUIMATLÁN	SAN MIGUEL (EL JUEZ)
COQUIMATLÁN	SAN NICOLÁS
COQUIMATLÁN	SANTA AURORA
COQUIMATLÁN	SANTA CATALINA
COQUIMATLÁN	SANTA MARTHA

COQUIMATLÁN	SERGIO MADRIGAL
COQUIMATLÁN	TABERNILLAS
COQUIMATLÁN	TENTAZAL
COQUIMATLÁN	VICENTE ROLÓN
COQUIMATLÁN	VIDAL VILLA
COQUIMATLÁN	VILLAHERMOSA [EMPACADORA]
COQUIMATLÁN	VIVERO DEL PESCADO
CUAUHTÉMOC	ABEL VALDOVINOS
CUAUHTÉMOC	ACUARANCH [BALNEARIO]
CUAUHTÉMOC	AGROFORESTAL DEL PACÍFICO
CUAUHTÉMOC	AGUA CALIENTE [GABRIEL GONZÁLEZ]
CUAUHTÉMOC	AGUA DEL GALLO
CUAUHTÉMOC	AGUSTÍN FACIO
CUAUHTÉMOC	ALBERTO ALONSO
CUAUHTÉMOC	ALBERTO HERRERA
CUAUHTÉMOC	ALCARACES
CUAUHTÉMOC	ALCARACES [CASETA FITOZOOSANITARIA]
CUAUHTÉMOC	ALFREDO GUEDEA DE LA MORA
CUAUHTÉMOC	ALFREDO HEREDIA
CUAUHTÉMOC	ALZADA
CUAUHTÉMOC	ALZADA [SUBESTACIÓN ELÉCTRICA]
CUAUHTÉMOC	ANDRÉS PLASCENCIA
CUAUHTÉMOC	ÁNGEL ROCHA
CUAUHTÉMOC	ANTONIO CAMPOS
CUAUHTÉMOC	ANTONIO TAPIA
CUAUHTÉMOC	ANTONIO VALADEZ
CUAUHTÉMOC	ANTONIO YÁÑEZ
CUAUHTÉMOC	ARMANDO ALCARAZ
CUAUHTÉMOC	ARMANDO VELASCO
CUAUHTÉMOC	AURELIO ALCARAZ
CUAUHTÉMOC	BAJÍO DE LA LEONA
CUAUHTÉMOC	BALLEZA
CUAUHTÉMOC	BARRANCA DEL LIMÓN
CUAUHTÉMOC	BASE REYNA
CUAUHTÉMOC	BENJAMÍN MICHEL
CUAUHTÉMOC	BERNARDO VALLEJO
CUAUHTÉMOC	BORDO COLOMITOS [BODEGA]
CUAUHTÉMOC	BORDO EL CARRIZALILLO
CUAUHTÉMOC	BORDO LA CRUZ
CUAUHTÉMOC	BUENAVISTA
CUAUHTÉMOC	BUENAVISTA [AEROPUERTO]

CUAUHTÉMOC	CALIXTO PRECIADO
CUAUHTÉMOC	CALLE NARANJO NÚMERO DOCE
CUAUHTÉMOC	CAMICHINES
CUAUHTÉMOC	CAMINO REAL
CUAUHTÉMOC	CAMPESTRE LA JOYA
CUAUHTÉMOC	CAMPESTRE LAS PIEDRAS
CUAUHTÉMOC	CAMPESTRE MONARCA [LOCAL DE EVENTOS]
CUAUHTÉMOC	CAÑADAS DEL RÍO [FRACCIONAMIENTO]
CUAUHTÉMOC	CARLOS FLORES
CUAUHTÉMOC	CASA BLANCA
CUAUHTÉMOC	CASA GRANDE
CUAUHTÉMOC	CERRO COLORADO
CUAUHTÉMOC	CERRO PELÓN
CUAUHTÉMOC	CHIAPA
CUAUHTÉMOC	CLUB HÍPICO DE COLIMA
CUAUHTÉMOC	COBA [STEAK HOUSE]
CUAUHTÉMOC	COHETERÍA RODRÍGUEZ
CUAUHTÉMOC	COLINAS DE SAN MIGUEL [RESTAURANTE]
CUAUHTÉMOC	COLONIAL [MOTEL]
CUAUHTÉMOC	COPALITO
CUAUHTÉMOC	CRESCENCIO OCHOA VERDUZCO
CUAUHTÉMOC	CRIADERO DE PUERCOS
CUAUHTÉMOC	CRUZ DE PIEDRA
CUAUHTÉMOC	CUATRO VIENTOS
CUAUHTÉMOC	CURTIDURÍA
CUAUHTÉMOC	DANIEL HEREDIA
CUAUHTÉMOC	DAVID CÁRDENAS
CUAUHTÉMOC	DAVID ROMERO
CUAUHTÉMOC	DE ALBA
CUAUHTÉMOC	DOCTOR JOSÉ ÁNGEL CRUZ
CUAUHTÉMOC	DOCTOR PORFIRIO
CUAUHTÉMOC	DON NACHO [HUERTA ECOLÓGICA]
CUAUHTÉMOC	DON RAÚL
CUAUHTÉMOC	DOROTEO SILVA GONZÁLEZ
CUAUHTÉMOC	EFREN VIZCAÍNO
CUAUHTÉMOC	EL AGUACATE
CUAUHTÉMOC	EL AGUACATE UNO
CUAUHTÉMOC	EL AGUINALDO [GRANJA]
CUAUHTÉMOC	EL AHUAJE [FAMILIA RODRÍGUEZ LUNA]

CUAUHTÉMOC	EL ASTILLERO
CUAUHTÉMOC	EL BARRIGÓN
CUAUHTÉMOC	EL BARRO
CUAUHTÉMOC	EL BOLITARIO
CUAUHTÉMOC	EL BONITO
CUAUHTÉMOC	EL BORREGARIO
CUAUHTÉMOC	EL BÚFALO
CUAUHTÉMOC	EL CAHUITITO
CUAUHTÉMOC	EL CAMICHÍN [RODOLFO AGUIRRE]
CUAUHTÉMOC	EL CEPILLO
CUAUHTÉMOC	EL CHARAPILLO
CUAUHTÉMOC	EL CHICOTE
CUAUHTÉMOC	EL CIELO
CUAUHTÉMOC	EL CÓBANO
CUAUHTÉMOC	EL CÓBANO [GASOLINERA]
CUAUHTÉMOC	EL COLORADO
CUAUHTÉMOC	EL CORAZÓN
CUAUHTÉMOC	EL CORTIJO
CUAUHTÉMOC	EL CUACO [SALÓN DE EVENTOS]
CUAUHTÉMOC	EL DORADO
CUAUHTÉMOC	EL EDÉN
CUAUHTÉMOC	EL ESTABLO
CUAUHTÉMOC	EL ESTABLO
CUAUHTÉMOC	EL FRIJOL DE ABAJO [ANTONIO CURIEL]
CUAUHTÉMOC	EL FRIJOL DE ARRIBA
CUAUHTÉMOC	EL GALLERO
CUAUHTÉMOC	EL GALLO COLORADO
CUAUHTÉMOC	EL GARAÑÓN
CUAUHTÉMOC	EL GUAYABAL
CUAUHTÉMOC	EL GUAYABILLO
CUAUHTÉMOC	EL GÜERO LÓPEZ
CUAUHTÉMOC	EL HONGO
CUAUHTÉMOC	EL HUÉRFANO
CUAUHTÉMOC	EL JARDÍN DE LA HACIENDA
CUAUHTÉMOC	EL KICHO
CUAUHTÉMOC	EL MANGO
CUAUHTÉMOC	EL MANGO SOLO
CUAUHTÉMOC	EL MANGUITO
CUAUHTÉMOC	EL MONASTERIO
CUAUHTÉMOC	EL MONO
CUAUHTÉMOC	EL OASIS
CUAUHTÉMOC	EL OASIS [HÉCTOR VERDUZCO]
CUAUHTÉMOC	EL PARIÁN



CUAUHTÉMOC	EL PASTOR
CUAUHTÉMOC	EL PEDREGAL
CUAUHTÉMOC	EL PINO
CUAUHTÉMOC	EL POLVORETE
CUAUHTÉMOC	EL PORVENIR
CUAUHTÉMOC	EL PROGRESO [JAIME ROCHA]
CUAUHTÉMOC	EL RAMALAZO
CUAUHTÉMOC	EL RECREO
CUAUHTÉMOC	EL REFUGIO
CUAUHTÉMOC	EL REGIMIENTO
CUAUHTÉMOC	EL RENEGADO
CUAUHTÉMOC	EL RINCÓN LARGO
CUAUHTÉMOC	EL RINCONCITO
CUAUHTÉMOC	EL RORO
CUAUHTÉMOC	EL SEMINARIO
CUAUHTÉMOC	EL SEÑOR DE LA MISERICORDIA
CUAUHTÉMOC	EL SOGUILLERO
CUAUHTÉMOC	EL SOLITO
CUAUHTÉMOC	EL TABAQUITO
CUAUHTÉMOC	EL TANQUE
CUAUHTÉMOC	EL TARASCO
CUAUHTÉMOC	EL TEJOCOTE
CUAUHTÉMOC	EL VERGEL
CUAUHTÉMOC	EL ZEDILLO
CUAUHTÉMOC	ENRIQUE MARTÍNEZ
CUAUHTÉMOC	ENRIQUE REYES
CUAUHTÉMOC	ENRIQUE VERDUZCO
CUAUHTÉMOC	ESTACIÓN FERNÁNDEZ
CUAUHTÉMOC	ESTEBAN ARAUJO
CUAUHTÉMOC	EVA SOLÍS AGUIRRE
CUAUHTÉMOC	EVER SANTANA
CUAUHTÉMOC	FELIPE CARRILLO PUERTO [COLONIA]
CUAUHTÉMOC	FILEMÓN RAMOS
CUAUHTÉMOC	FILIBERTO GUTIÉRREZ
CUAUHTÉMOC	FRANCISCO SILVA
CUAUHTÉMOC	FRUTOS DE JALISCO
CUAUHTÉMOC	GABRIEL DE LA MORA
CUAUHTÉMOC	GERMÁN ASCENCIO FAUBET
CUAUHTÉMOC	GLOBAL GAS [GASERA]
CUAUHTÉMOC	GRANJA INTEGRAL
CUAUHTÉMOC	GUIVIR [FRUTOS SELECTOS]
CUAUHTÉMOC	HACIENDA VIEJA
CUAUHTÉMOC	HORACIO PRECIADO
CUAUHTÉMOC	HORCONES

CUAUHTÉMOC	IGNACIO AMEZCUA
CUAUHTÉMOC	INVERNADERO LOS SAUCES
CUAUHTÉMOC	ISAÍAS ANGULO
CUAUHTÉMOC	ISENCO
CUAUHTÉMOC	J. GUADALUPE MADRIGAL
CUAUHTÉMOC	J. GUADALUPE ORDORICA
CUAUHTÉMOC	JAGUARD BRAND [OFICINAS]
CUAUHTÉMOC	JAIME BRICEÑO
CUAUHTÉMOC	JAIME CASTAÑEDA
CUAUHTÉMOC	JAIME LUNA
CUAUHTÉMOC	JAIME SANTANA
CUAUHTÉMOC	JAVIER MÁRQUEZ
CUAUHTÉMOC	JAVIER OSEGUEDA
CUAUHTÉMOC	JOAQUÍN HERNÁNDEZ CASTELÓN
CUAUHTÉMOC	JORGÉ PINEDA
CUAUHTÉMOC	JORGE VIZCAÍNO
CUAUHTÉMOC	JOSÉ BRIZUELA
CUAUHTÉMOC	JOSÉ FLORES RUBIO
CUAUHTÉMOC	JOSÉ GUZMÁN
CUAUHTÉMOC	JOSÉ HERNÁNDEZ (EL TRISTE)
CUAUHTÉMOC	JOSÉ JIMÉNEZ
CUAUHTÉMOC	JOSÉ LUIS VENEGAS
CUAUHTÉMOC	JOSÉ MARÍA VÁZQUEZ LARA
CUAUHTÉMOC	JOSÉ MÉNDEZ
CUAUHTÉMOC	JOSÉ MICHEL (LA COPALERA)
CUAUHTÉMOC	JOSÉ PULIDO
CUAUHTÉMOC	JOSÉ RODRÍGUEZ
CUAUHTÉMOC	JOSÉ SERRATOS
CUAUHTÉMOC	JOSÉ SILVA
CUAUHTÉMOC	JUAN AGUAYO
CUAUHTÉMOC	JUAN AGUIRRE
CUAUHTÉMOC	JUAN ALCARAZ
CUAUHTÉMOC	JUAN ALCARAZ
CUAUHTÉMOC	JUAN ALCARAZ
CUAUHTÉMOC	JUAN GONZÁLEZ LÓPEZ
CUAUHTÉMOC	JUAN HEREDIA
CUAUHTÉMOC	JUAN ROMERO
CUAUHTÉMOC	JULIÁN CHÁVEZ
CUAUHTÉMOC	LA AGUACATERA [ANTONIO YÁÑEZ]
CUAUHTÉMOC	LA ARENA
CUAUHTÉMOC	LA CABAÑA
CUAUHTÉMOC	LA CAÑADA DEL FOFOYO
CUAUHTÉMOC	LA CASONA (EL PORTILLO)
CUAUHTÉMOC	LA CLAVELLINA

CUAUHTÉMOC	LA CRUZ
CUAUHTÉMOC	LA CURVA
CUAUHTÉMOC	LA CURVITA
CUAUHTÉMOC	LA ERIZA
CUAUHTÉMOC	LA ERIZA [BODEGA]
CUAUHTÉMOC	LA ESCARAMUZA
CUAUHTÉMOC	LA FELICIDAD
CUAUHTÉMOC	LA FLORESTA
CUAUHTÉMOC	LA GOLONDRINA
CUAUHTÉMOC	LA HIGUERA HUECA [INVERNADERO]
CUAUHTÉMOC	LA JOYA [LOS ALCARAZ]
CUAUHTÉMOC	LA LAGUNA
CUAUHTÉMOC	LA LAGUNA CAMPESTRE [FRACCIONAMIENTO]
CUAUHTÉMOC	LA LIMONERA
CUAUHTÉMOC	LA LOBERA
CUAUHTÉMOC	LA MAJADA DE SAN JUAN
CUAUHTÉMOC	LA MECA
CUAUHTÉMOC	LA MEZA
CUAUHTÉMOC	LA MULATA [DE ALCARAZ]
CUAUHTÉMOC	LA MULATA [FRANCISCO ARÁMBULA]
CUAUHTÉMOC	LA NORIA
CUAUHTÉMOC	LA ORDEÑA
CUAUHTÉMOC	LA PALMA
CUAUHTÉMOC	LA PALMITA
CUAUHTÉMOC	LA PAROTITA (EJIDO FERNÁNDEZ)
CUAUHTÉMOC	LA PLAYITA
CUAUHTÉMOC	LA PRADERA
CUAUHTÉMOC	LA QUINTA
CUAUHTÉMOC	LA RANITA [VIVERO]
CUAUHTÉMOC	LA SOLEDAD [RAFAEL AGUIRRE]
CUAUHTÉMOC	LA TACOTERA
CUAUHTÉMOC	LA TEPAMERA
CUAUHTÉMOC	LA TIJERA
CUAUHTÉMOC	LA ZACATERA
CUAUHTÉMOC	LABORATORIO DEL INGENIO [BODEGA]
CUAUHTÉMOC	LAS ALAZANAS
CUAUHTÉMOC	LAS ALAZANAS DOS
CUAUHTÉMOC	LAS ALAZANAS UNO
CUAUHTÉMOC	LAS BERENICES
CUAUHTÉMOC	LAS BUGAMBILIAS

CUAUHTÉMOC	LAS CANALEJAS
CUAUHTÉMOC	LAS CAÑAS
CUAUHTÉMOC	LAS CODORNICES
CUAUHTÉMOC	LAS CONCHITAS [COLONIA]
CUAUHTÉMOC	LAS CRUCES
CUAUHTÉMOC	LAS CUEVITAS
CUAUHTÉMOC	LAS GOLONDRINAS
CUAUHTÉMOC	LAS HELENAS [FRACCIONAMIENTO]
CUAUHTÉMOC	LAS HIGUERAS
CUAUHTÉMOC	LAS HIGUERAS [ROSALBA RUIZ]
CUAUHTÉMOC	LAS IGUANAS
CUAUHTÉMOC	LAS LOMITAS [DANIEL SOLÓRZANO]
CUAUHTÉMOC	LAS PAROTAS
CUAUHTÉMOC	LAS PINTAS
CUAUHTÉMOC	LAS TERESITAS
CUAUHTÉMOC	LAS TUNAS
CUAUHTÉMOC	LEONEL AGUIRRE
CUAUHTÉMOC	LEOPOLDO ORDORICA
CUAUHTÉMOC	LOMA ALTA (EL PARAÍSO)
CUAUHTÉMOC	LOMA DORADA
CUAUHTÉMOC	LOS ABANICOS
CUAUHTÉMOC	LOS ABUELOS
CUAUHTÉMOC	LOS AGUACATES [FIDEL SANDOVAL]
CUAUHTÉMOC	LOS ARADOS
CUAUHTÉMOC	LOS AVILLOS
CUAUHTÉMOC	LOS CAMICHINES
CUAUHTÉMOC	LOS CAMICHINES
CUAUHTÉMOC	LOS CANELOS
CUAUHTÉMOC	LOS COMPADRES
CUAUHTÉMOC	LOS CORALES
CUAUHTÉMOC	LOS CUARTOS
CUAUHTÉMOC	LOS ENCINOS
CUAUHTÉMOC	LOS ENEFICIOS
CUAUHTÉMOC	LOS ESPINOS
CUAUHTÉMOC	LOS GALINDO
CUAUHTÉMOC	LOS GALINDO
CUAUHTÉMOC	LOS HERNÁNDEZ
CUAUHTÉMOC	LOS PEPES
CUAUHTÉMOC	LOS PINITOS
CUAUHTÉMOC	LOS PINOS
CUAUHTÉMOC	LOS PINOS [FRACCIONAMIENTO]





IXTLAHUACÁN	EL CAPIRE
IXTLAHUACÁN	EL CHIVERO
IXTLAHUACÁN	EL CÓBANO
IXTLAHUACÁN	EL CUASTECOMATE
IXTLAHUACÁN	EL GALAJE
IXTLAHUACÁN	EL GALAJE [EL CHOCOLATE]
IXTLAHUACÁN	EL GUAMÚCHIL
IXTLAHUACÁN	EL GUANO
IXTLAHUACÁN	EL GUAYABO
IXTLAHUACÁN	EL HUILANCHE
IXTLAHUACÁN	EL LLANO [CRISPÍN GUTIÉRREZ]
IXTLAHUACÁN	EL NARANJITO
IXTLAHUACÁN	EL NOVILLERO
IXTLAHUACÁN	EL PLAN DEL ZAPOTE
IXTLAHUACÁN	EL TECUALANAL
IXTLAHUACÁN	EL TEJÓN
IXTLAHUACÁN	EL TEPEHUAJE GORDO
IXTLAHUACÁN	EL VIEJO
IXTLAHUACÁN	EMPACADORA DE MELÓN [RAMÓN PONCE]
IXTLAHUACÁN	GERMÁN VIRGEN (EL POZO)
IXTLAHUACÁN	GUADALUPE QUINTO MARIANO
IXTLAHUACÁN	HIGUERAS DE SANTA ROSA
IXTLAHUACÁN	JILIOTUPA
IXTLAHUACÁN	JOEL MORENO
IXTLAHUACÁN	JOSÉ CORTÉS VARGAS
IXTLAHUACÁN	LA CASCALOTERA (LOS RINCONES)
IXTLAHUACÁN	LA ERMITA
IXTLAHUACÁN	LA ESCONDIDA (LA MESA)
IXTLAHUACÁN	LA MUERTA
IXTLAHUACÁN	LA PEDREGOSA (RUCHA)
IXTLAHUACÁN	LA PERLA
IXTLAHUACÁN	LA PRESA (BARRANCA DEL REBOZO)
IXTLAHUACÁN	LA TABAQUERA
IXTLAHUACÁN	LA TEPAMERA
IXTLAHUACÁN	LA TOMA [GRANJA ACUÍCOLA]
IXTLAHUACÁN	LA TUNITA
IXTLAHUACÁN	LA ZAPOTERA
IXTLAHUACÁN	LAS ANONAS
IXTLAHUACÁN	LAS CONCHAS
IXTLAHUACÁN	LAS GRANJAS
IXTLAHUACÁN	LAS PAROTAS
IXTLAHUACÁN	LAS PAROTAS

IXTLAHUACÁN	LAS TRANCAS
IXTLAHUACÁN	LÁZARO CÁRDENAS
IXTLAHUACÁN	LLANOS DE SAN GABRIEL
IXTLAHUACÁN	LOMA BONITA
IXTLAHUACÁN	LOS CHICOS
IXTLAHUACÁN	LOS CHIVOS
IXTLAHUACÁN	MANUEL GUTIÉRREZ
IXTLAHUACÁN	MARCELINO MORENTÍN CÁRDENAS
IXTLAHUACÁN	MARÍA TERESA MENDOZA CHÁVEZ
IXTLAHUACÁN	NINGUNO
IXTLAHUACÁN	NINGUNO [MÓDULO CAPRINO]
IXTLAHUACÁN	OCTAVIO PARRA ARIAS
IXTLAHUACÁN	PORQUERIZA
IXTLAHUACÁN	RAFAEL CERVANTES (EL DURO)
IXTLAHUACÁN	RAFAEL CORTÉS
IXTLAHUACÁN	RANCHO DE GONZÁLEZ
IXTLAHUACÁN	RANCHO DE OLIVERA (LA PEÑA)
IXTLAHUACÁN	RANCHO MARGARITA
IXTLAHUACÁN	RANCHO NUEVO
IXTLAHUACÁN	RANCHO PROGRESO
IXTLAHUACÁN	RANCHO QUINTERO (LOS CORRALES)
IXTLAHUACÁN	RODRIGO ACEVES LÓPEZ
IXTLAHUACÁN	SAN GABRIEL
IXTLAHUACÁN	SAN MARCOS [MARCOS PÉREZ]
IXTLAHUACÁN	SANTA INÉS
IXTLAHUACÁN	VÍCTOR CORTEZ
IXTLAHUACÁN	ZINACAMITLÁN (LOS CHICOS)
MANZANILLO	ABRAHAM QUIÑONES
MANZANILLO	ADÁN FUENTES
MANZANILLO	AGUA BLANCA
MANZANILLO	AGUA ZARCA
MANZANILLO	AGUALUNA
MANZANILLO	AGUSTÍN HUESO
MANZANILLO	ALFONSO CAMPOS
MANZANILLO	ALFREDO CASTAÑEDA
MANZANILLO	AMPARO SERRATOS ZEPEDA
MANZANILLO	ANA ELVIA SÁNCHEZ PALACIOS [TRANSPORTES]
MANZANILLO	ANDREA CUIEL
MANZANILLO	ANTENAS DE MICROONDAS
MANZANILLO	ARMANDO GUTIÉRREZ

MANZANILLO	ARNOLDO CONTRERAS SANDOVAL
MANZANILLO	ARNOLDO ZEPEDA
MANZANILLO	ARROYO DE SANTA RITA
MANZANILLO	ARROYO SECO
MANZANILLO	ASERRADERO DE LA LIMA
MANZANILLO	ASFALTOS ECOLÓGICOS [CONSTRUCTORA]
MANZANILLO	BALNEARIO WILLY
MANZANILLO	BARRANCA DE LA VIGA
MANZANILLO	BARRANCA DEL PAROTAL
MANZANILLO	BAUDELIO PALACIOS
MANZANILLO	BODEGA FUMIGADORA
MANZANILLO	BUENOS AIRES CUATRO
MANZANILLO	CACALUTA
MANZANILLO	CALIFORNIA [MOTEL]
MANZANILLO	CAMICHÍN
MANZANILLO	CAMOTLÁN DE MIRAFLORES
MANZANILLO	CÁNDIDO MELGOZA
MANZANILLO	CANOAS
MANZANILLO	CARLOS CASTILLO
MANZANILLO	CARLOS VELASCO (EL PROFESOR)
MANZANILLO	CASA CULIN
MANZANILLO	CASAS GEMELAS
MANZANILLO	CASITAS JULUAPAN (VIDA DEL MAR)
MANZANILLO	CELESTINO VIDRIO
MANZANILLO	CERESO
MANZANILLO	CHANDIABLO
MANZANILLO	CHATO GONZÁLEZ
MANZANILLO	CIRUELITO DE LA MARINA
MANZANILLO	COLOMITOS
MANZANILLO	COLONIA LA LUPITA
MANZANILLO	COSME WINTER
MANZANILLO	COSTA RICA
MANZANILLO	CRIP
MANZANILLO	CRUCERO DEL AEROPUERTO
MANZANILLO	CRUCERO EL PETATERO
MANZANILLO	CRUCERO EL VIDRIO
MANZANILLO	CRUCERO RÍO MARABASCO
MANZANILLO	CUATRO VIENTOS
MANZANILLO	DAVID MUNGUÍA
MANZANILLO	DE VARELA
MANZANILLO	DE VILLA

MANZANILLO	DOCTOR ALVARADO
MANZANILLO	DON ANDRÉS (DON ÁNGEL)
MANZANILLO	DON CHUY
MANZANILLO	DON FORTINO
MANZANILLO	DON SEDOL BAUTISTA
MANZANILLO	DON TOMÁS
MANZANILLO	DOÑA CECILIA (SALSIPUEDES)
MANZANILLO	DOS HERMANOS
MANZANILLO	EDUARDO CAMACHO
MANZANILLO	EJIDO NUEVO DE SALAHUA
MANZANILLO	EL AGOSTADERILLO
MANZANILLO	EL AGUACATILLO
MANZANILLO	EL ÁGUILA
MANZANILLO	EL AHIJADERO
MANZANILLO	EL ALACRÁN
MANZANILLO	EL ALAZÁN
MANZANILLO	EL ARRAYÁN (LOS AJUATOSOS)
MANZANILLO	EL ASTILLERO
MANZANILLO	EL BALÍN
MANZANILLO	EL BARZÓN [ALFREDO CÁRDENAS]
MANZANILLO	EL CACAO
MANZANILLO	EL CALABOZO
MANZANILLO	EL CALIFORNIA
MANZANILLO	EL CAMICHÍN
MANZANILLO	EL CAPI DE JALIPA [JOSÉ JULIÁN VELÁZQUEZ]
MANZANILLO	EL CAPIRI [JOSÉ VILLANUEVA]
MANZANILLO	EL CARRIZO
MANZANILLO	EL CENTENARIO
MANZANILLO	EL CENTINELA DE ABAJO
MANZANILLO	EL CENTINELA DE ARRIBA
MANZANILLO	EL CERRITO
MANZANILLO	EL CERRO DE LAS BOLSAS [EMPACADORA]
MANZANILLO	EL CHARCO
MANZANILLO	EL CHAVARÍN
MANZANILLO	EL CHOCOHUITZLE
MANZANILLO	EL CIRUELO
MANZANILLO	EL CORAZÓN DE MANZANILLO
MANZANILLO	EL CORRAL DE PIEDRA [RESTAURANTE]
MANZANILLO	EL COYUL
MANZANILLO	EL EDÉN
MANZANILLO	EL ENCINO



MANZANILLO	EL FRIJOL
MANZANILLO	EL FRIJOL DOS
MANZANILLO	EL GARCERO
MANZANILLO	EL GAVILANCILLO [MARIO MAGALLÓN]
MANZANILLO	EL GUAMÚCHIL
MANZANILLO	EL HABILLAL
MANZANILLO	EL HUIZACHAL [JUVENAL PÉREZ]
MANZANILLO	EL HUIZCOLOTE
MANZANILLO	EL LIMONCITO
MANZANILLO	EL LINDERO
MANZANILLO	EL LLANITO (LA HERRADURA)
MANZANILLO	EL MALECÓN DOS
MANZANILLO	EL MANGAL
MANZANILLO	EL MIRADOR
MANZANILLO	EL MIRADOR [CASETA DE COBRO]
MANZANILLO	EL MITOTE
MANZANILLO	EL NARANJITO [COCINA ECONÓMICA]
MANZANILLO	EL NARANJO
MANZANILLO	EL NARANJO
MANZANILLO	EL NARANJO
MANZANILLO	EL OASIS
MANZANILLO	EL PALOMO
MANZANILLO	EL PARÁ
MANZANILLO	EL PARADERO
MANZANILLO	EL PARAÍSO
MANZANILLO	EL PAREJO DE LA CENTRAL
MANZANILLO	EL PEDREGAL [JAVIER SÁNCHEZ]
MANZANILLO	EL PLÁTANO
MANZANILLO	EL PLÁTANO
MANZANILLO	EL PORVENIR
MANZANILLO	EL QUEBRADERO (RANCHO DE ELÍAS)
MANZANILLO	EL REAL
MANZANILLO	EL REBALSE
MANZANILLO	EL RETIRO
MANZANILLO	EL SALTO
MANZANILLO	EL SUFRIDO
MANZANILLO	EL TAMARINDO
MANZANILLO	EL TAMBO [NAZARIO MORFÍN]
MANZANILLO	EL TATEMADO [FÉLIX LUNA]
MANZANILLO	EL TORO
MANZANILLO	EL TORO DE ORO

MANZANILLO	EL VEINTIOCHO
MANZANILLO	EL VELERO
MANZANILLO	EL VENTARRÓN
MANZANILLO	EL VENTARRÓN DOS
MANZANILLO	EL VIDRIO
MANZANILLO	EL VIVERO
MANZANILLO	EL VOLANTÍN DE MORENO
MANZANILLO	EL ZOPILOTE [JUAN NÚÑEZ]
MANZANILLO	ELADIO TOALA RIVERA
MANZANILLO	ELEAZAR RESENDIZ
MANZANILLO	EMILIANO ZAPATA
MANZANILLO	ENRAMADA VERDEMAR
MANZANILLO	ENRIQUE URIBE SANTANA
MANZANILLO	ESCONDIDO RANCHO DE LÓPEZ
MANZANILLO	ESTERO COLORADO
MANZANILLO	FELICIANO ROSAS
MANZANILLO	FELIPE LÓPEZ RODRÍGUEZ
MANZANILLO	FRANCISCO VILLA
MANZANILLO	GABY SEVILLA
MANZANILLO	GALLAGA [SPORT CLUB]
MANZANILLO	GARDENIAS [COLONIA]
MANZANILLO	GAS ORO
MANZANILLO	GÉNESIS [AUTOTRANSPORTE]
MANZANILLO	GUILLERMO WOODWARD ROJAS
MANZANILLO	GUME [SERVICIOS INTEGRADOS]
MANZANILLO	GUSTAVO GARCÍA [SALÓN DE FIESTAS]
MANZANILLO	GUSTAVO SANDOVAL
MANZANILLO	HACIENDA CAMPESTRE SAN NICOLÁS
MANZANILLO	HERMANOS RAMÍREZ
MANZANILLO	HUGO CASTELLANOS [BODEGA]
MANZANILLO	HUISCOLOTILA
MANZANILLO	IGNACIO CARRASCO
MANZANILLO	INTERLINKS
MANZANILLO	ISABEL MARTÍNEZ SÁNCHEZ
MANZANILLO	ISLA NAVIDAD
MANZANILLO	ISLA ROCA PARTIDA
MANZANILLO	ISLA SAN BENEDICTO
MANZANILLO	ISLOTE PEÑA BLANCA
MANZANILLO	JALIPA
MANZANILLO	JALISCO [TALLER DE SOLDADURA]

MANZANILLO	JAVIER MARAVILLAS
MANZANILLO	JAVIER PARRA (LA LETY)
MANZANILLO	JAVIER VACA
MANZANILLO	JAVIER ZEPEDA
MANZANILLO	JBA [TALLER]
MANZANILLO	JESÚS BARAJAS
MANZANILLO	JESÚS GUERRERO
MANZANILLO	JESÚS RAMÍREZ CORONA
MANZANILLO	JOSÉ ABEL SANDOVAL
MANZANILLO	JOSÉ ALCALÁ
MANZANILLO	JOSÉ ANGUIANO GARIBAY
MANZANILLO	JOSÉ CORTÉS
MANZANILLO	JOSÉ LUIS ARIAS (BOMBA DE AGUA)
MANZANILLO	JOSÉ SERRATOS
MANZANILLO	JOSÉ TRINIDAD JIMÉNEZ [SERVICIOS MECÁNICOS INTEGRADOS]
MANZANILLO	JOSÉ VALENCIA (EL TAMBO)
MANZANILLO	JOSÉ VIZCAÍNO
MANZANILLO	JOSEFINA GÓMEZ GUERRA
MANZANILLO	JUAN VARGAS
MANZANILLO	JUAN VILLEGAS
MANZANILLO	JULIÁN CASTILLO
MANZANILLO	KASOMA
MANZANILLO	LA ALDEA
MANZANILLO	LA ARENA [JOSÉ LUIS SUÁREZ]
MANZANILLO	LA AURORA
MANZANILLO	LA AUTOPISTA [GASOLINERA]
MANZANILLO	LA BOLSA
MANZANILLO	LA CALMA
MANZANILLO	LA CAÑITA
MANZANILLO	LA CARRETILLA
MANZANILLO	LA CEIBA DOS
MANZANILLO	LA CEIBA REAL
MANZANILLO	LA CEIBA UNO
MANZANILLO	LA CENTRAL
MANZANILLO	LA CENTRAL
MANZANILLO	LA CIMA DEL PROGRESO
MANZANILLO	LA COLIGUANA
MANZANILLO	LA COMPUERTA [OBRADORES]
MANZANILLO	LA CRUZ
MANZANILLO	LA CRUZ (RANCHO DE RINCÓN)
MANZANILLO	LA CULEBRA
MANZANILLO	LA CULEBRA (COLIMILLA)

MANZANILLO	LA CUMBRE
MANZANILLO	LA CURVA DEL VENADO
MANZANILLO	LA ESMERALDA
MANZANILLO	LA ESPERANZA (EL TEPALCATE)
MANZANILLO	LA ESTRELLA [GRANJA PORCÍCOLA]
MANZANILLO	LA GLORIA DEL PESCADOR (EL CIRUELO)
MANZANILLO	LA HIGUERA
MANZANILLO	LA HUERTITA
MANZANILLO	LA ILUSIÓN
MANZANILLO	LA LADRILLERA
MANZANILLO	LA LAGUNA
MANZANILLO	LA LAGUNA
MANZANILLO	LA MAJADA
MANZANILLO	LA NANCERA
MANZANILLO	LA PALMA
MANZANILLO	LA PALMA
MANZANILLO	LA PALMA (LOS TRES BELLIS)
MANZANILLO	LA PALMA UNO
MANZANILLO	LA PALMERA
MANZANILLO	LA PALMITA
MANZANILLO	LA PAPAYERA
MANZANILLO	LA PAROTA
MANZANILLO	LA PAROTA
MANZANILLO	LA PAROTA [LOS RINCÓN]
MANZANILLO	LA PIEDRERA (LA BÁSCULA)
MANZANILLO	LA PIÑA
MANZANILLO	LA ROSA DE SAN JOSÉ DE LÚMBER
MANZANILLO	LA SALIDA
MANZANILLO	LA SOTA DE ORO
MANZANILLO	LA TABERNA
MANZANILLO	LA VIGA
MANZANILLO	LA VILLA DEL SEÑOR
MANZANILLO	LA ZORRA
MANZANILLO	LAGOS DEL BOSQUE [FRACCIONAMIENTO]
MANZANILLO	LANCA
MANZANILLO	LAS ÁGUILAS
MANZANILLO	LAS CANOITAS
MANZANILLO	LAS COLIMILLAS
MANZANILLO	LAS COMPUERTAS
MANZANILLO	LAS CUATAS



MANZANILLO	LAS CUATAS [POZOS DE LA TERMOELÉCTRICA]
MANZANILLO	LAS CUATAS [RAFAEL LOZOYA]
MANZANILLO	LAS GUÁSIMAS
MANZANILLO	LAS HIGUERAS (EL GALLO)
MANZANILLO	LAS HUMEDADES
MANZANILLO	LAS ISABELES
MANZANILLO	LAS JUNTAS (LA FLOREÑA)
MANZANILLO	LAS JUNTAS DE ARRIBA (ANTIGUAS JUNTAS)
MANZANILLO	LAS NUBES
MANZANILLO	LAS PALMAS
MANZANILLO	LAS PAROTAS
MANZANILLO	LAS PRIMAVERAS
MANZANILLO	LAS PRIMAVERAS
MANZANILLO	LAS PRIMAVERAS (LA PALAPA BLANCA)
MANZANILLO	LAS PUERTAS CUATAS
MANZANILLO	LAS TABLAS
MANZANILLO	LAS TORRECILLAS
MANZANILLO	LAS VUELTAS
MANZANILLO	LEONARDO VACA
MANZANILLO	LIBORIO ESPINOZA
MANZANILLO	LIBRAMIENTO TAPEIXTLES
MANZANILLO	LLANO DE LA MARINA
MANZANILLO	LOGISTIC
MANZANILLO	LOMA CALIENTE
MANZANILLO	LOMAS DEL PEDREGAL
MANZANILLO	LOS ACHOTES
MANZANILLO	LOS ACIDA
MANZANILLO	LOS ACIDA
MANZANILLO	LOS ALCATRACES
MANZANILLO	LOS ALMÁRCIGOS (LA PALMA)
MANZANILLO	LOS BARCINOS
MANZANILLO	LOS CABITOS [RICARDO GARCÍA]
MANZANILLO	LOS CAFETALES
MANZANILLO	LOS CARDENISTAS (LA BEJUQUERA)
MANZANILLO	LOS CEDROS
MANZANILLO	LOS CHÁVEZ
MANZANILLO	LOS CIRUELOS
MANZANILLO	LOS CORALES
MANZANILLO	LOS CORALES [LEÓN VELASCO]
MANZANILLO	LOS CORRALES

MANZANILLO	LOS DOS HERMANOS
MANZANILLO	LOS GALLARDO [JAVIER MATA]
MANZANILLO	LOS GEMELOS
MANZANILLO	LOS LARA
MANZANILLO	LOS LAURELES [FELIPE CÁRDENAS]
MANZANILLO	LOS LAURELES [MANUEL SUÁREZ]
MANZANILLO	LOS LIMONES
MANZANILLO	LOS PARAJES
MANZANILLO	LOS PATOS
MANZANILLO	LOS PINITOS
MANZANILLO	LOS REBAJES
MANZANILLO	LOS ROBLES
MANZANILLO	LOS SAUCEDOS [BODEGA]
MANZANILLO	LOS SUÁREZ
MANZANILLO	LOS TAMARINDOS
MANZANILLO	LOS TRES LAURELES
MANZANILLO	LOS VISHIS
MANZANILLO	LUIS ARIAS
MANZANILLO	LUIS CÁRDENAS
MANZANILLO	LUIS DENIZ LÓPEZ
MANZANILLO	LUIS GARCÍA
MANZANILLO	LUIS VARGAS SANDOVAL
MANZANILLO	MAJAGUA
MANZANILLO	MANUEL ÁVILA CAMACHO
MANZANILLO	MANUEL CARRASCO GÓMEZ
MANZANILLO	MANUEL NAVA
MANZANILLO	MARCOS CASTELLÓN
MANZANILLO	MARCOS MENDÍA JIMÉNEZ (LOS LOROS)
MANZANILLO	MARTÍN ALCARAZ
MANZANILLO	MAXIMINO RÍOS
MANZANILLO	MI RANCHITO
MANZANILLO	MI ÚLTIMO REFUGIO
MANZANILLO	MIGUEL VALENCIA VARELA (LAS PAROTAS)
MANZANILLO	MOCTEZUMA [CONCRETOS]
MANZANILLO	MOÑO NEGRO
MANZANILLO	NATURAL CAMPING
MANZANILLO	NINGUNO
MANZANILLO	NINGUNO [REGASIFICADORA] [GAS LÍQUIDO MANZANILLO]
MANZANILLO	NINGUNO [ALMACENAJES Y MANIOBRAS]

MANZANILLO	NINGUNO [ALMACENES Y TERMINALES DE MANZANILLO]
MANZANILLO	NINGUNO [CENTRO DE ESPECTÁCULOS SANTIAGO]
MANZANILLO	NINGUNO [COMPAÑÍA MINERA MÉXICO SUIZA]
MANZANILLO	NINGUNO [CONSTRUCCIONES CIVILES Y ELECTROMECÁNICAS]
MANZANILLO	NINGUNO [CONSTRUCTORA MANZANILLO]
MANZANILLO	NINGUNO [EMPACADORA DE PLÁTANO DOS]
MANZANILLO	NINGUNO [EMPACADORA DE PLÁTANO UNO]
MANZANILLO	NINGUNO [INDUSTRIA ACUÍCOLA DE OCCIDENTE]
MANZANILLO	NINGUNO [MADERERÍA]
MANZANILLO	NINGUNO [PATIO REGULADOR API]
MANZANILLO	NINGUNO [PLANTA DE TRATAMIENTO DE AGUAS NEGRAS]
MANZANILLO	NINGUNO [POZOS DE LA TERMOELÉCTRICA]
MANZANILLO	NINGUNO [SUBESTACIÓN TAPEIXTLES]
MANZANILLO	NINGUNO [TRITURADORA DEL MUNICIPIO]
MANZANILLO	NINGUNO [TRITURADORA LA FLOREÑA]
MANZANILLO	NINGUNO [UNIVERSIDAD TECNOLÓGICA]
MANZANILLO	NINGUNO [VIVERO MUNICIPAL]
MANZANILLO	NINGUNO [Z GAS DEL PACÍFICO]
MANZANILLO	NUEVO CUYUTLÁN
MANZANILLO	NUEVO EL PETATERO
MANZANILLO	OJO DE AGUA
MANZANILLO	OJO DE AGUA DEL CAHUTE [GUADALUPE MARTÍNEZ]
MANZANILLO	PALMA REAL
MANZANILLO	PALO BLANCO
MANZANILLO	PALO MARÍA
MANZANILLO	PASO ANCHO
MANZANILLO	PASO DEL NORTE
MANZANILLO	PEDRO FIGUEROA QUINTERO

MANZANILLO	PEDRO MARTÍNEZ
MANZANILLO	PEDRO MELCHOR
MANZANILLO	PEÑA BLANCA
MANZANILLO	PEÑA BLANCA (EL INDIÓ)
MANZANILLO	PEÑA BLANCA [RESTAURANTE]
MANZANILLO	PISTA DE CHANO
MANZANILLO	PLAYA DE ORO
MANZANILLO	PLAYA DE ORO [AEROPUERTO]
MANZANILLO	POTRERO GRANDE
MANZANILLO	POTRERO GRANDE [CENTRO ACUÍCOLA SEMARNAP]
MANZANILLO	POTRERO REDONDO
MANZANILLO	POTRERO REDONDO [LOS ÁVALOS]
MANZANILLO	PUERTA DE FIERRO
MANZANILLO	PUERTECITO DE LAJAS
MANZANILLO	PUNTA DE AGUA DE CAMOTLÁN
MANZANILLO	PUNTA DE CAMPOS
MANZANILLO	PUNTILLA DE TEPALCATES
MANZANILLO	QUINTA SILVIA JAZMÍN
MANZANILLO	RAFAEL HERNÁNDEZ
MANZANILLO	RAFAEL VERA
MANZANILLO	RAMADA DE PALAPA (SEÑOR MAYO)
MANZANILLO	RAMADA EL MALECÓN
MANZANILLO	RAMADA PERLA
MANZANILLO	RANCHO ALEGRE
MANZANILLO	RANCHO BUGAMBILIAS
MANZANILLO	RANCHO CAMILA
MANZANILLO	RANCHO CÁRDENAS
MANZANILLO	RANCHO DE DON JOSÉ MORE
MANZANILLO	RANCHO DE MIGUEL MENDOZA
MANZANILLO	RANCHO DE OCHOA
MANZANILLO	RANCHO DEL COCO [VÍCTOR CERNAS]
MANZANILLO	RANCHO DEL RICO
MANZANILLO	RANCHO DON POLO
MANZANILLO	RANCHO FERRUCCO
MANZANILLO	RANCHO FIESTA
MANZANILLO	RANCHO LA Y
MANZANILLO	RANCHO MAGAÑA
MANZANILLO	RANCHO MARYMAR
MANZANILLO	RANCHO NUEVO
MANZANILLO	RANCHO URZÚA [GUSTAVO URZÚA]



MANZANILLO	RANCHO VERDÍN
MANZANILLO	RANCHO VIEJO
MANZANILLO	RINCÓN DE LOS LARIOS
MANZANILLO	RÍO MARABASCO
MANZANILLO	ROBERTO SANTANA (EL VOLANTÍN)
MANZANILLO	SALINAS DE SAN BUENAVENTURA
MANZANILLO	SALINAS EL VENADO
MANZANILLO	SALVADOR VENTURA
MANZANILLO	SAN ANTONIO
MANZANILLO	SAN BUENAVENTURA
MANZANILLO	SAN CARLOS
MANZANILLO	SAN FELIPE
MANZANILLO	SAN ISIDRO
MANZANILLO	SAN JORGE
MANZANILLO	SAN JOSÉ
MANZANILLO	SAN JOSÉ DE LAS PALMAS
MANZANILLO	SAN JOSÉ DE LÚMBER (PIEDRA REDONDA)
MANZANILLO	SAN MARCOS (HACIENDA LA ESCONDIDA)
MANZANILLO	SAN MARTÍN
MANZANILLO	SAN MIGUEL [MIGUEL CHÁVEZ]
MANZANILLO	SAN VICENTE
MANZANILLO	SANTA CATALINA
MANZANILLO	SANTA RITA
MANZANILLO	SANTA RITA
MANZANILLO	SANTA RITA [GASOLINERA]
MANZANILLO	SANTA ROSA
MANZANILLO	SANTIAGO CERVANTES
MANZANILLO	SANTIAGO VALENCIA
MANZANILLO	SELVA ACUÁTICA [BALNEARIO]
MANZANILLO	SIXTO CARRILLO
MANZANILLO	SONORA RANCH
MANZANILLO	TAE [ALMACENES Y MANIOBRAS]
MANZANILLO	TAPO DE VENTANAS
MANZANILLO	TEPALCATES
MANZANILLO	TERESA CASTELLANOS
MANZANILLO	TIERRA SIN NOMBRE
MANZANILLO	TIMSA
MANZANILLO	TOBIÁS CASTREJÓN
MANZANILLO	TRANSPORTES MENDOZA
MANZANILLO	TRANSPORTES TULIPANES

MANZANILLO	VELADERO DE CAMOTLÁN
MANZANILLO	VELADERO DE LOS OTATES
MANZANILLO	VENUSTIANO CARRANZA (CUALATA)
MANZANILLO	VICENTE GONZÁLEZ
MANZANILLO	VIKI NÚÑEZ
MANZANILLO	VILLA CIPRÉS
MANZANILLO	VILLA MARINA
MANZANILLO	YARA MILA [EXPRESS MILA]
MINATITLÁN	AGUA FRÍA
MINATITLÁN	AGUA SALADA
MINATITLÁN	ÁNGELA MICHEL
MINATITLÁN	BENITO JUÁREZ DE PEÑA COLORADA (EL POBLADO)
MINATITLÁN	BENJAMÍN CAMPOS
MINATITLÁN	BETO SERRATOS
MINATITLÁN	BUENOS AIRES
MINATITLÁN	CAMPAMENTO DOS [UNIDAD LECHERA CHELFI]
MINATITLÁN	CAMPAMENTO UNO [CONSORCIO]
MINATITLÁN	CERRO DEL OCOTE
MINATITLÁN	CHUY MICHEL
MINATITLÁN	CONASUPO [BODEGA]
MINATITLÁN	COSME FIGUEROA
MINATITLÁN	DAVID SOTO
MINATITLÁN	EL APAREJITO
MINATITLÁN	EL ARRAYANAL
MINATITLÁN	EL ARTILLERO [MINA]
MINATITLÁN	EL AS DE OROS
MINATITLÁN	EL BALUARTE
MINATITLÁN	EL BONETE
MINATITLÁN	EL CACAO
MINATITLÁN	EL CAMPO UNO
MINATITLÁN	EL CEDRITO [ISIDRO MICHEL CASTILLO]
MINATITLÁN	EL COCUYO
MINATITLÁN	EL CONVENTO
MINATITLÁN	EL CORRAL DE PIEDRA
MINATITLÁN	EL CUARTÓN
MINATITLÁN	EL DIVISADERO
MINATITLÁN	EL DIVISADERO DOS
MINATITLÁN	EL ESPINO
MINATITLÁN	EL FRESNO
MINATITLÁN	EL HIGUERAL

MINATITLÁN	EL MOLINO
MINATITLÁN	EL NOGAL
MINATITLÁN	EL OCOTITO
MINATITLÁN	EL PLATANAR
MINATITLÁN	EL PORVENIR
MINATITLÁN	EL PUENTE
MINATITLÁN	EL PUERTO DEL COLOMO [LUIS NÚÑEZ]
MINATITLÁN	EL REBAJE
MINATITLÁN	EL REPARO
MINATITLÁN	EL RINCÓN
MINATITLÁN	EL SALTO
MINATITLÁN	EL SAUZ
MINATITLÁN	EL TAPEIXTLE
MINATITLÁN	EL TEPAME
MINATITLÁN	EL TERRERO
MINATITLÁN	EL TERRERO DOS
MINATITLÁN	EL ZALATITO [JOSÉ PUGA CAMPOS]
MINATITLÁN	ENCINO BARRIDO
MINATITLÁN	ESTABLO LAS VILLAS
MINATITLÁN	FELIPE ARIAS
MINATITLÁN	FRANCISCO CONTRERAS
MINATITLÁN	GONZALO FIGUEROA FIGUEROA (LA CUATA)
MINATITLÁN	GUADALUPE ZÚÑIGA
MINATITLÁN	HÉCTOR RUIZ
MINATITLÁN	ISABEL FIGUEROA
MINATITLÁN	ISMAEL ARIAS
MINATITLÁN	ISMAEL ARIAS
MINATITLÁN	ISMAEL FIGUEROA
MINATITLÁN	JAGÜEY BORRADO (LA OLLA)
MINATITLÁN	JESÚS ANDRADE (LA MESA)
MINATITLÁN	JESÚS CÁRDENAS FIGUEROA
MINATITLÁN	JOSÉ GÓMEZ
MINATITLÁN	JOSÉ LUIS ORTIZ
MINATITLÁN	JOSÉ VÁZQUEZ [BODEGA]
MINATITLÁN	JUANILLOS
MINATITLÁN	JULIA LLANOS
MINATITLÁN	LA AGUA BUENA
MINATITLÁN	LA COCONAL
MINATITLÁN	LA COMPAÑÍA
MINATITLÁN	LA ERA
MINATITLÁN	LA ESCONDIDA
MINATITLÁN	LA GLORIA ESCONDIDA

MINATITLÁN	LA GRANJA [RESTAURANTE]
MINATITLÁN	LA GÜILOTERA
MINATITLÁN	LA HIGUERITA
MINATITLÁN	LA JOYA
MINATITLÁN	LA JOYA DE AFUERA
MINATITLÁN	LA LOMA
MINATITLÁN	LA LOMA DEL PASO DEL MADROÑO
MINATITLÁN	LA MADROÑERA
MINATITLÁN	LA PALMITA
MINATITLÁN	LA PALMITA
MINATITLÁN	LA PAROTA HERRADA
MINATITLÁN	LA PLAYA (LA PLAYITA)
MINATITLÁN	LA TUNA
MINATITLÁN	LAS AGUJAS
MINATITLÁN	LAS ANONITAS
MINATITLÁN	LAS GUÁSIMAS
MINATITLÁN	LAS MADERAS [ROSARIO FIGUEROA]
MINATITLÁN	LAS MULAS
MINATITLÁN	LAS PAROTAS (TEPEGUAJE)
MINATITLÁN	LAS PESADAS
MINATITLÁN	LAS TRUCHAS
MINATITLÁN	LÁZARO MORÁN
MINATITLÁN	LOMA RABONA
MINATITLÁN	LOS ALEJANDROS
MINATITLÁN	LOS COMPADRES
MINATITLÁN	LOS JUANILLOS
MINATITLÁN	LOS NARANJOS
MINATITLÁN	LOS SAUCOS
MINATITLÁN	LUPE MICHEL DE SOTO
MINATITLÁN	MANUEL VARGAS [BODEGA]
MINATITLÁN	MANUELA FIGUEROA
MINATITLÁN	MARÍA MICHEL
MINATITLÁN	MARÍA ORDÚÑEZ
MINATITLÁN	MIGUEL DUEÑAS
MINATITLÁN	MINATITLÁN [GASOLINERA]
MINATITLÁN	MINITAS (RINCÓN DEL PEÓN)
MINATITLÁN	NINGUNO [CASETA SARH]
MINATITLÁN	OJO DE MAR
MINATITLÁN	OTATITOS
MINATITLÁN	PALO LABRADO [MELCHOR URZÚA]
MINATITLÁN	PALO VERDE
MINATITLÁN	PATICAJO





MINATITLÁN	PEDRO FIGUEROA
MINATITLÁN	PEDRO ZÚÑIGA CUIEL
MINATITLÁN	PEÑA COLORADA (FIERRO)
MINATITLÁN	PEÑITAS
MINATITLÁN	PLATANARILLOS
MINATITLÁN	POTRERILLOS
MINATITLÁN	POTRERO GRANDE
MINATITLÁN	PUENTE DEL CACAO
MINATITLÁN	RANCHITOS
MINATITLÁN	RANCHO DE AGUAS
MINATITLÁN	RANCHO DE BERNA
MINATITLÁN	RANCHO DEL PEÓN
MINATITLÁN	RANCHO ESCONDIDO [MARÍA SANDOVAL DE LA CRUZ]
MINATITLÁN	RANCHO FIGUEROA
MINATITLÁN	RANCHO MANCILLA (LAS MADERAS)
MINATITLÁN	RANCHO MENDOZA
MINATITLÁN	RASTROJITOS
MINATITLÁN	REYES ARIAS
MINATITLÁN	SALVADOR FIGUEROA
MINATITLÁN	SAN ANTONIO
MINATITLÁN	SAN JOSÉ
MINATITLÁN	VICENTE RUIZ
MINATITLÁN	ZENAIDO CORTEZ
TECOMÁN	ALBERTO GUDIÑO
TECOMÁN	ALEJANDRO ALATORRE
TECOMÁN	ALEJANDRO VILLALVAZO
TECOMÁN	ALFONSO CÁRDENAS
TECOMÁN	ALFONSO GRANADOS (LA NORIA)
TECOMÁN	ÁNGEL ESPINOZA
TECOMÁN	ÁNGEL RINCÓN
TECOMÁN	ÁNGEL SÁNCHEZ
TECOMÁN	ÁNGELES DE LOS INFIERNOS
TECOMÁN	ANTONIO AVIÑA
TECOMÁN	ANTONIO DÍAZ
TECOMÁN	APASCO [MINA DE YESO]
TECOMÁN	APIZA CAMARONAS [GRANJA ACUÍCOLA]
TECOMÁN	ARMANDO GONZÁLEZ [RANCHO DE GUÍZAR]
TECOMÁN	ARTURO NORIEGA PIZANO
TECOMÁN	ARTURO PEÑA
TECOMÁN	ARTURO PEÑA

TECOMÁN	ARTURO PEÑA
TECOMÁN	ARTURO PEÑA [MARÍA TRINIDAD GONZÁLEZ]
TECOMÁN	ATILANO RODRÍGUEZ
TECOMÁN	AURORA GONZÁLEZ
TECOMÁN	AVE MARÍA [RAFAEL ARÁMBULA]
TECOMÁN	BALLEZA
TECOMÁN	BERTHA BUENROSTRO
TECOMÁN	BETO GUDIÑO
TECOMÁN	BETO VERDUZCO
TECOMÁN	BI OCHO OCHO
TECOMÁN	BOCA DE PASCUALES
TECOMÁN	BOCA DEL RÍO [OBRADORES]
TECOMÁN	BOMBA DE AGUA LA CRUZ
TECOMÁN	BUENROSTRO
TECOMÁN	CABEZA DE TORO
TECOMÁN	CAL CIMARRÓN
TECOMÁN	CALERAS
TECOMÁN	CALLEJONES
TECOMÁN	CAMICHINES
TECOMÁN	CAMINO REAL [RESTAURANTE]
TECOMÁN	CAMPAMENTO INAR
TECOMÁN	CAMPESTRE IGUANEROS
TECOMÁN	CAMPO REAL
TECOMÁN	CASA BLANCA
TECOMÁN	CASA BLANCA
TECOMÁN	CASAHUATE
TECOMÁN	CAZ
TECOMÁN	CENTRAL GRUPO PAPELERA
TECOMÁN	CERRITO DE AGUILAR
TECOMÁN	CHALIPA
TECOMÁN	CHALIPA EL VIEJO
TECOMÁN	CHANCHOPA
TECOMÁN	CHANILAMA
TECOMÁN	CHANILAMA
TECOMÁN	CHENCHO SOLTERO
TECOMÁN	CHULA VISTA
TECOMÁN	CLUB REAL SOCIEDAD
TECOMÁN	COCOTEROS
TECOMÁN	COFRADÍA DE HIDALGO (LAGUNA DE ALCUZHUE)
TECOMÁN	COFRADÍA DE MORELOS
TECOMÁN	COLONIA LADISLAO MORENO
TECOMÁN	CONCEPCIÓN GONZÁLEZ

TECOMÁN	CONRADO VERDUZCO
TECOMÁN	CRUCERO DE SAN MIGUEL [EMPACADORA]
TECOMÁN	CRUCERO DE TURLA
TECOMÁN	CUATRO CAMINOS
TECOMÁN	CUSTODIO AGUILAR (EL PEDREGAL)
TECOMÁN	CUSTODIO CORTÉS
TECOMÁN	DAVID CRUZ
TECOMÁN	DE CASTREJÓN
TECOMÁN	DE CISNEROS [VIVERO]
TECOMÁN	DE LA VIUDA
TECOMÁN	DE SELEDONIO
TECOMÁN	DEL MÉDICO [JOSÉ LUIS VALDOVINOS]
TECOMÁN	DOBLE R
TECOMÁN	DON BENJAMÍN
TECOMÁN	DON CÁTARO (POZO NÚMERO SEIS)
TECOMÁN	DON HILARIO
TECOMÁN	DOÑA ROSA
TECOMÁN	DOS HERMANOS
TECOMÁN	DOS HERMANOS
TECOMÁN	DOS ROSITAS
TECOMÁN	EDUARDO OCHOA
TECOMÁN	EFRÉN PEÑA
TECOMÁN	EJIDO SANTIAGO TECOMÁN DOS
TECOMÁN	EJIDO VICENTE GUERRERO
TECOMÁN	EL AGUAJE
TECOMÁN	EL AHIJADERO
TECOMÁN	EL AHIJADERO (ORONA Y CÁRDENAS)
TECOMÁN	EL AHIJADERO DOS
TECOMÁN	EL ALACRÁN
TECOMÁN	EL ÁLAMO
TECOMÁN	EL ALGODÓN
TECOMÁN	EL ALTAR
TECOMÁN	EL AMIAL
TECOMÁN	EL AMIAL (CANTARRANAS)
TECOMÁN	EL ANTOJO
TECOMÁN	EL ARENAL (VALLÉ NUEVO)
TECOMÁN	EL ASILO
TECOMÁN	EL BAGRE [GRANJA ACUÍCOLA]
TECOMÁN	EL BAJÍO
TECOMÁN	EL BALCÓN

TECOMÁN	EL BONITO
TECOMÁN	EL CAGUAMO (DOS ARBOLITOS)
TECOMÁN	EL CAHUIE
TECOMÁN	EL CAIRO
TECOMÁN	EL CALLEJÓN DEL DIABLO
TECOMÁN	EL CAMARÓN
TECOMÁN	EL CAPRICO
TECOMÁN	EL CAPRICO
TECOMÁN	EL CARACOL
TECOMÁN	EL CASCO (POZO NUEVE)
TECOMÁN	EL CHAMIZAL
TECOMÁN	EL CHAMIZAL
TECOMÁN	EL CHAPULÍN
TECOMÁN	EL CHICAL
TECOMÁN	EL CHICAL
TECOMÁN	EL CHICAL [MARTHA GUÍZAR]
TECOMÁN	EL CHICAL DOS
TECOMÁN	EL CHIQUIADO
TECOMÁN	EL CHOCOCO
TECOMÁN	EL CHORIZO
TECOMÁN	EL CHUPADERO
TECOMÁN	EL CHUPADERO [CAMPAMENTO TORTUGUERO]
TECOMÁN	EL CIRUELO
TECOMÁN	EL CÓBANO
TECOMÁN	EL CÓBANO
TECOMÁN	EL COCO
TECOMÁN	EL COLUMPIO [DAVID ANGUIANO]
TECOMÁN	EL COLUMPIO [SERGIO NAVARRO]
TECOMÁN	EL CONDE
TECOMÁN	EL CORRALITO
TECOMÁN	EL COYOTE
TECOMÁN	EL COYOTE DOS
TECOMÁN	EL COYOTE UNO
TECOMÁN	EL CUATRO
TECOMÁN	EL DELIRIO
TECOMÁN	EL DELIRIO
TECOMÁN	EL DESTIERRO
TECOMÁN	EL DIAMANTE
TECOMÁN	EL DIAMANTE
TECOMÁN	EL DIECINUEVE
TECOMÁN	EL DIVISADERO



TECOMÁN	EL DIVISADERO [ALEJANDRO AGUILAR]
TECOMÁN	EL DORADO
TECOMÁN	EL DUENDE
TECOMÁN	EL DURAZNO (PEDRO RINCÓN)
TECOMÁN	EL EDÉN
TECOMÁN	EL EDÉN [VIVERO]
TECOMÁN	EL ESTRIBO
TECOMÁN	EL GAUCHO (RANCHO PINEDA)
TECOMÁN	EL GRILLO
TECOMÁN	EL GUAMÚCHIL
TECOMÁN	EL GUAYABAL
TECOMÁN	EL GUAYABAL
TECOMÁN	EL GUAYABAL DOS
TECOMÁN	EL HORMIGUERO DOS
TECOMÁN	EL HORMIGUERO UNO
TECOMÁN	EL HUICHO
TECOMÁN	EL HUIZACHE
TECOMÁN	EL JACALÓN
TECOMÁN	EL JAGUAR
TECOMÁN	EL JARAL
TECOMÁN	EL JARANO
TECOMÁN	EL JAROCHO
TECOMÁN	EL JAROCHO DOS
TECOMÁN	EL JAZMÍN
TECOMÁN	EL JAZMÍN
TECOMÁN	EL JINETE
TECOMÁN	EL JOBERO (GALLOS PINTOS)
TECOMÁN	EL JUILOTE
TECOMÁN	EL KARMIN
TECOMÁN	EL KILO
TECOMÁN	EL LIMÓN
TECOMÁN	EL LLANITO
TECOMÁN	EL LLANO
TECOMÁN	EL LLANO
TECOMÁN	EL LLANO [VIVERO]
TECOMÁN	EL LLUCERO
TECOMÁN	EL MAMEY [PORFIRIO NÚÑEZ]
TECOMÁN	EL MANGAL
TECOMÁN	EL MANGAL
TECOMÁN	EL MANGAL
TECOMÁN	EL MARIACHI
TECOMÁN	EL MARINO (RATONERA)
TECOMÁN	EL MARTIRIO [ELEUTERIO PEÑA]

TECOMÁN	EL MECINAL (EL GUAMÚCHIL)
TECOMÁN	EL MESÓN DE CAXITLÁN
TECOMÁN	EL MILAGRO
TECOMÁN	EL MILAGRO
TECOMÁN	EL MIRADOR
TECOMÁN	EL MIRADOR [FREDY ALCARAZ]
TECOMÁN	EL MORDULLO
TECOMÁN	EL NARANJO
TECOMÁN	EL NARANJO
TECOMÁN	EL NOPALITO
TECOMÁN	EL OCASO DEL IMPERIO
TECOMÁN	EL PACÍFICO
TECOMÁN	EL PACÍFICO DOS
TECOMÁN	EL PADRE
TECOMÁN	EL PADRE [J. JESÚS VALDEZ CONTRERAS]
TECOMÁN	EL PADRINO
TECOMÁN	EL PALENQUE
TECOMÁN	EL PALMAR
TECOMÁN	EL PALOMAR
TECOMÁN	EL PANDELO
TECOMÁN	EL PARAÍSO
TECOMÁN	EL PARRAL
TECOMÁN	EL PASO DE JESÚS
TECOMÁN	EL PEDAZO [RAFAEL ARÁMBULA]
TECOMÁN	EL PEDREGAL (COLIMÁN)
TECOMÁN	EL PILAR
TECOMÁN	EL PILAR DE CAÑADAS
TECOMÁN	EL PILAR DE CAÑADAS [ARTURO PADILLA]
TECOMÁN	EL PORVENIR
TECOMÁN	EL PRESIDIO
TECOMÁN	EL RAMAMY
TECOMÁN	EL RANCHITO
TECOMÁN	EL RASTRO
TECOMÁN	EL REAL
TECOMÁN	EL REAL [ACUACULTIVOS]
TECOMÁN	EL RECUERDO
TECOMÁN	EL REFUGIO
TECOMÁN	EL REFUGIO [RANCHO DE LANDÍN]
TECOMÁN	EL REPARITO
TECOMÁN	EL RETORNO
TECOMÁN	EL ROCÍO

TECOMÁN	EL RODEO
TECOMÁN	EL RODEO
TECOMÁN	EL RODEO
TECOMÁN	EL ROSARIO
TECOMÁN	EL ROSARIO (EL CASCO)
TECOMÁN	EL ROSARIO [LIENZO CHARRO]
TECOMÁN	EL SACRIFICIO
TECOMÁN	EL SACRIFICIO
TECOMÁN	EL SALVADOR
TECOMÁN	EL SALVADOR (LA PAROTITA)
TECOMÁN	EL SAUCITO
TECOMÁN	EL SAUCITO
TECOMÁN	EL SAUCITO [CENTRO ACUÍCOLA]
TECOMÁN	EL SERVILLETE [ARTURO SALAZAR]
TECOMÁN	EL SIETE
TECOMÁN	EL SULI
TECOMÁN	EL TAMARINDO
TECOMÁN	EL TEQUILA
TECOMÁN	EL TESORO
TECOMÁN	EL TLACUACHÉ [VIVERO]
TECOMÁN	EL TORO [ALFONSO MALDONADO GÓMEZ]
TECOMÁN	EL TRAILERO [RESTAURANTE]
TECOMÁN	EL TRÉBOL
TECOMÁN	EL TRÉBOL
TECOMÁN	EL TRIANGULITO
TECOMÁN	EL TRIÁNGULO
TECOMÁN	EL TRIÁNGULO
TECOMÁN	EL TRIUNFO
TECOMÁN	EL TÚNEL (LEANDRO)
TECOMÁN	EL TÚNEL [ALFREDO GARCÍA]
TECOMÁN	EL VENADO
TECOMÁN	EL VENADO
TECOMÁN	EL VERANO
TECOMÁN	EL VERGEL
TECOMÁN	EL YAQUI
TECOMÁN	ELEAZAR MENDOZA
TECOMÁN	ELÍAS CASTREJÓN
TECOMÁN	ELÍAS LOZANO [VIVERO]
TECOMÁN	ELÍAS VÁZQUEZ
TECOMÁN	ELISA FIGUEROA
TECOMÁN	EMPACADORA COLIMÁN
TECOMÁN	ENRIQUE CÁZARES GARCÍA

TECOMÁN	ENRIQUE MENDOZA
TECOMÁN	EVA REYNA
TECOMÁN	FELIPE TORRES
TECOMÁN	FÉNIX
TECOMÁN	FERDINANDO MARTÍNEZ
TECOMÁN	FIDEL RODRÍGUEZ
TECOMÁN	FLEPSA [FRUTAS Y LEGUMBRES DEL PACÍFICO]
TECOMÁN	FRACCIÓN PALO CAHUIITE
TECOMÁN	FRANCISCO ARCEO
TECOMÁN	FRANCISCO ESPARZA
TECOMÁN	FRANCISCO ROJAS (CORRAL DE CHIVAS)
TECOMÁN	FRANCISCO VILLALVAZO [OBRADOR]
TECOMÁN	FRESCAR [EMPAQUE DE COCO]
TECOMÁN	GALEANA (AGRÍCOLA TERRANOVA)
TECOMÁN	GATOS GÜEROS
TECOMÁN	GERARDO AGUIRRE
TECOMÁN	GERMÁN GÓMEZ
TECOMÁN	GREEN CUTS
TECOMÁN	GREENLI [VIVERO]
TECOMÁN	GREGORIO QUINTANA
TECOMÁN	GROTTO
TECOMÁN	GUADALUPE HERNÁNDEZ VELAZCO
TECOMÁN	GUAPANGO
TECOMÁN	GUILLERMO CHACÓN
TECOMÁN	GUILLERMO GUTIÉRREZ
TECOMÁN	HECTOR RODRÍGUEZ BAÑUELOS [AGRICULTIVOS]
TECOMÁN	HERIBERTO RUIZ NAVA
TECOMÁN	HERMOSILLO
TECOMÁN	HI TECH IRRIGATIONS
TECOMÁN	HUMBERTO MORENO
TECOMÁN	HUMBERTO NÚÑEZ
TECOMÁN	IGNACIO LICEA
TECOMÁN	INIFAP [CAMPO EXPERIMENTAL TECOMÁN]
TECOMÁN	ISIDRO GALVÁN
TECOMÁN	ISLA CLARIÓN
TECOMÁN	ISLA SOCORRO
TECOMÁN	ISMAEL NÚÑEZ
TECOMÁN	IUSACEL
TECOMÁN	JALA [CENTRO ACUÍCOLA]



TECOMÁN	JAVIER CASTILLO
TECOMÁN	JAVIER MONTAÑO DE DIOS
TECOMÁN	JESÚS ALATORRE
TECOMÁN	JESÚS GÓMEZ
TECOMÁN	JESÚS MEZA
TECOMÁN	JESÚS RAMÍREZ
TECOMÁN	JESÚS RAMÍREZ (LA CHIVA)
TECOMÁN	JESÚS SALAS
TECOMÁN	JOEL TAMEZ
TECOMÁN	JORGE CHACÓN
TECOMÁN	JORGE CHACÓN
TECOMÁN	JORGE IGLESIAS
TECOMÁN	JORGE LUIS MORÁN
TECOMÁN	JORGE OCHOA
TECOMÁN	JOSÉ ABÚNDIZ
TECOMÁN	JOSÉ ARÁMBULA
TECOMÁN	JOSÉ BARRETO
TECOMÁN	JOSÉ CÁZARES
TECOMÁN	JOSÉ CRUZ
TECOMÁN	JOSÉ ESPÍNDOLA
TECOMÁN	JOSÉ GUADALUPE GARCÍA
TECOMÁN	JOSÉ HINOJOSA
TECOMÁN	JOSÉ ISABEL FIGUEROA
TECOMÁN	JOSÉ MANUEL MOJARRO
TECOMÁN	JOSÉ MENDOZA
TECOMÁN	JOSÉ OCHOA NAVARRO
TECOMÁN	JOSÉ PÉREZ
TECOMÁN	JOSÉ SALAZAR
TECOMÁN	JUAN MADRIGAL
TECOMÁN	JUAN NAVA
TECOMÁN	JUAN PEDRO
TECOMÁN	JUAN PEDRO [JOSÉ JOEL GARBAY MORENO]
TECOMÁN	JUAN PEDRO [LUIS MENDOZA]
TECOMÁN	JUAN PEDRO CUATRO
TECOMÁN	JUAN PEDRO DOS
TECOMÁN	JUAN PEDRO TRES
TECOMÁN	JULIO ANGUIANO
TECOMÁN	JUSTINO CORTÉS
TECOMÁN	LA ABEJA OBRERA
TECOMÁN	LA ALEJANDRA [GRANJA]
TECOMÁN	LA BOCA DE APIZA
TECOMÁN	LA BOYERA
TECOMÁN	LA BUGAMBILIA [SALVADOR VACA MÉNDEZ]

TECOMÁN	LA CABALLERIZA
TECOMÁN	LA CANDELARIA
TECOMÁN	LA CARIMACHA [LUCIO LEÓN]
TECOMÁN	LA CARPA
TECOMÁN	LA CARPA DOS
TECOMÁN	LA CEIBA
TECOMÁN	LA CEIBA
TECOMÁN	LA CEIBA
TECOMÁN	LA CEIBA [VIVERO]
TECOMÁN	LA CHATA
TECOMÁN	LA COLIGUANA
TECOMÁN	LA COLMENA
TECOMÁN	LA CONSENTIDA
TECOMÁN	LA CONSENTIDA [GRANJA]
TECOMÁN	LA COPA
TECOMÁN	LA COSTE [GRANJA ACUÍCOLA]
TECOMÁN	LA CRUZ
TECOMÁN	LA CRUZ DEL SUR
TECOMÁN	LA CUARTA
TECOMÁN	LA CURVA
TECOMÁN	LA CURVA DE PEÑA
TECOMÁN	LA ESCONDIDA
TECOMÁN	LA ESMERALDA
TECOMÁN	LA ESPERANZA
TECOMÁN	LA FINCA [COHETERÍA]
TECOMÁN	LA FORTUNA
TECOMÁN	LA FORTUNA [EMPACADORA]
TECOMÁN	LA FORTUNATA [JUAN MADRIGAL]
TECOMÁN	LA GALERA
TECOMÁN	LA GITANA [RESTAURANTE]
TECOMÁN	LA GLORIA
TECOMÁN	LA GLORIA DE PANCHO VILLA
TECOMÁN	LA GUADALUPANA
TECOMÁN	LA GUADALUPE
TECOMÁN	LA HACIENDA DEL CERRO (LA ZAPOTERA)
TECOMÁN	LA HERRADURA
TECOMÁN	LA HIGUERA
TECOMÁN	LA HIGUERITA [ABEL ROMERO]
TECOMÁN	LA HUERTITA
TECOMÁN	LA ILUSIÓN
TECOMÁN	LA ILUSIÓN [LOS MENDOZA]
TECOMÁN	LA INDIA
TECOMÁN	LA ISLA

TECOMÁN	LA LAGUNA
TECOMÁN	LA LAGUNA
TECOMÁN	LA LOMA
TECOMÁN	LA LUCITA
TECOMÁN	LA LUPITA
TECOMÁN	LA LUPITA
TECOMÁN	LA LUPITA
TECOMÁN	LA LUPITA
TECOMÁN	LA LUPITA
TECOMÁN	LA LUPITA
TECOMÁN	LA MANZANILLA
TECOMÁN	LA MANZANILLA [DIEGO OROZCO NAVARRO]
TECOMÁN	LA MÁQUINA
TECOMÁN	LA MASCOTA
TECOMÁN	LA MERCED
TECOMÁN	LA MINA
TECOMÁN	LA MISERIA
TECOMÁN	LA NORIA
TECOMÁN	LA NORIA
TECOMÁN	LA NUBE
TECOMÁN	LA ORDEÑA
TECOMÁN	LA PALMITA
TECOMÁN	LA PALMITA
TECOMÁN	LA PAPAYERA
TECOMÁN	LA PAROTA
TECOMÁN	LA PAROTA
TECOMÁN	LA PAROTA
TECOMÁN	LA PAROTA [ANTONIO FIGUEROA]
TECOMÁN	LA PAROTA [INDUSTRIA DE ACEITE DE LIMÓN]
TECOMÁN	LA PAROTA [VIVERO]
TECOMÁN	LA PARRANDA
TECOMÁN	LA PERLA
TECOMÁN	LA PERLA DEL PACÍFICO
TECOMÁN	LA PICARDÍA
TECOMÁN	LA PISTA
TECOMÁN	LA PLANTA [TALLERES]
TECOMÁN	LA PONDEROSA
TECOMÁN	LA PRIMAVERA
TECOMÁN	LA PRIMAVERA
TECOMÁN	LA PRIMAVERA
TECOMÁN	LA PRIMAVERA
TECOMÁN	LA PROVIDENCIA
TECOMÁN	LA PROVIDENCIA [DANIEL ARREGUÍN GÓMEZ]

TECOMÁN	LA PROVIDENCIA [OSCAR ALATORRE MADRIGAL]
TECOMÁN	LA RATONERA CUATRO
TECOMÁN	LA RATONERA DOS
TECOMÁN	LA SALADA
TECOMÁN	LA SELVA
TECOMÁN	LA SOLEDAD
TECOMÁN	LA SOTA
TECOMÁN	LA TARECUA
TECOMÁN	LA TIJERA
TECOMÁN	LA TIJERA DOS
TECOMÁN	LA TIJERA UNO
TECOMÁN	LA VICTORIA
TECOMÁN	LAGUNA COLORADA [COCODRILARIO]
TECOMÁN	LAGUNA DE ALCUZAHUE
TECOMÁN	LAGUNA DE ALCUZAHUE (COOPERATIVA)
TECOMÁN	LAGUNA DE AMELA [RANCHO]
TECOMÁN	LAS ÁNIMAS
TECOMÁN	LAS ÁNIMAS [GENARO BARAJAS]
TECOMÁN	LAS ÁNIMAS DOS
TECOMÁN	LAS ÁNIMAS UNO (EL NAVAJO)
TECOMÁN	LAS BRISAS
TECOMÁN	LAS BUGAMBILIAS
TECOMÁN	LAS COMPUERTAS
TECOMÁN	LAS DELICIAS DE MI GRANJA (LAS PALMITAS)
TECOMÁN	LAS DIVAS [EL TEJADO]
TECOMÁN	LAS ENCINAS
TECOMÁN	LAS GUÁSIMAS
TECOMÁN	LAS GUÁSIMAS [VIVERO]
TECOMÁN	LAS HIGUERILLAS
TECOMÁN	LAS HUMEDADES
TECOMÁN	LAS HUMEDADES
TECOMÁN	LAS MARGARITAS
TECOMÁN	LAS MERCEDES
TECOMÁN	LAS MERCEDES
TECOMÁN	LAS PALMAS
TECOMÁN	LAS PALMAS
TECOMÁN	LAS PAMPAS
TECOMÁN	LAS PAROTAS [HUMBERTO VARGAS]
TECOMÁN	LAS PILAS
TECOMÁN	LAS PILAS



TECOMÁN	LAS PLACETAS
TECOMÁN	LAS PLANILLAS
TECOMÁN	LAS PRADERAS
TECOMÁN	LAS PRADERAS
TECOMÁN	LAS ROSAS
TECOMÁN	LAS ROSITAS
TECOMÁN	LAS TRES LUPES
TECOMÁN	LAS TRES MARÍAS
TECOMÁN	LAS ZALIAS
TECOMÁN	LEOPOLDO GÓMEZ
TECOMÁN	LOS AGUACATES
TECOMÁN	LOS AGUACATES
TECOMÁN	LOS ALMENDROS
TECOMÁN	LOS ALMENDROS
TECOMÁN	LOS ÁLVAREZ DOS (JUAN PEDRO)
TECOMÁN	LOS ÁLVAREZ UNO
TECOMÁN	LOS AMIGOS
TECOMÁN	LOS ARCOS (POZO CUATRO)
TECOMÁN	LOS ARRAYANES
TECOMÁN	LOS ASMOLES
TECOMÁN	LOS CEBALLOS
TECOMÁN	LOS CHICOS
TECOMÁN	LOS CHILONES
TECOMÁN	LOS CIRUELOS
TECOMÁN	LOS COLORINES
TECOMÁN	LOS COMPADRES
TECOMÁN	LOS COMPADRES
TECOMÁN	LOS GAVILANES
TECOMÁN	LOS GONZÁLEZ
TECOMÁN	LOS GORROS
TECOMÁN	LOS GUAYABOS
TECOMÁN	LOS HERREROS
TECOMÁN	LOS HORCONES
TECOMÁN	LOS LAURELES
TECOMÁN	LOS LAURELES
TECOMÁN	LOS LAURELES
TECOMÁN	LOS LICHES
TECOMÁN	LOS MANOLOS
TECOMÁN	LOS MENDOZA
TECOMÁN	LOS NARANJOS
TECOMÁN	LOS OLIVOS
TECOMÁN	LOS POCITOS (EL PALMITO)
TECOMÁN	LOS RETOÑOS
TECOMÁN	LOS TAMARINDOS

TECOMÁN	LOS TAMARINDOS [JAIME SALAZAR]
TECOMÁN	LOS TRES GARCÍA
TECOMÁN	LOS TRES MANGUITOS
TECOMÁN	LOS TRES PUGIDOS
TECOMÁN	LOS TRES TIPOS
TECOMÁN	LOS VALDOVINOS
TECOMÁN	LOS VÁZQUEZ (LA CURVA)
TECOMÁN	LUCIO GUERRERO
TECOMÁN	LUCIO LEÓN
TECOMÁN	LUPE GEORGE
TECOMÁN	LUPITA [RESTAURANTE]
TECOMÁN	MANUEL ÁVILA
TECOMÁN	MANUEL GARCÍA
TECOMÁN	MANUEL GERGIN [MARÍA OTERO]
TECOMÁN	MARCELINO GONZÁLEZ
TECOMÁN	MARCO ANTONIO CORTÉS
TECOMÁN	MARCOS LEMUS
TECOMÁN	MARÍA DEL CARMEN NEGRETE
TECOMÁN	MARÍA REFUGIO DE MICHEL
TECOMÁN	MARÍA TRINIDAD CARDONA
TECOMÁN	MARISCOS AGUILAR
TECOMÁN	MARTÍN ALONSO
TECOMÁN	MARTÍN PINTO
TECOMÁN	MASCOTA [BALNEARIO EL REAL]
TECOMÁN	MENDOZA HERMANOS [GRANJA ACUÍCOLA]
TECOMÁN	MERCEDES RODRÍGUEZ
TECOMÁN	MEXITRUS
TECOMÁN	MICROONDAS
TECOMÁN	MIGUEL BRICEÑO
TECOMÁN	MOCAMBO
TECOMÁN	MOCAMBO DOS
TECOMÁN	MOCAMBO TRES
TECOMÁN	MONTECRISTO [VIVERO]
TECOMÁN	NEVARES RADILLO [AEROFUMIGACIONES]
TECOMÁN	NINGUNO
TECOMÁN	NINGUNO
TECOMÁN	NINGUNO
TECOMÁN	NINGUNO [AGROINDUSTRIAS DE TECOMÁN]
TECOMÁN	NINGUNO [AGROINDUSTRIAS DEL FRUTO]

TECOMÁN	NINGUNO [AGROINDUSTRIAS RAFER S.A. DE C.V.] [GRANJAS ACUÍCOLAS]
TECOMÁN	NINGUNO [BÁSCULA RAMOS]
TECOMÁN	NINGUNO [BENEFRUT DE COLIMA]
TECOMÁN	NINGUNO [CAMPAMENTO DE EJIDATARIOS]
TECOMÁN	NINGUNO [CASETA BOMBA DE AGUA]
TECOMÁN	NINGUNO [CECAF]
TECOMÁN	NINGUNO [CEMENTOS APASCO]
TECOMÁN	NINGUNO [CHANO CORONA]
TECOMÁN	NINGUNO [CORRALÓN DE GRÚAS DEL VALLE]
TECOMÁN	NINGUNO [DANISCO]
TECOMÁN	NINGUNO [EMBOTELLADORA DE TECOMÁN]
TECOMÁN	NINGUNO [EMPAQUE DE MANGOS DEL PACÍFICO S.A. DE C.V.]
TECOMÁN	NINGUNO [GAS MENGUC]
TECOMÁN	NINGUNO [GAS SUR]
TECOMÁN	NINGUNO [HOYLEMON]
TECOMÁN	NINGUNO [IAETAC]
TECOMÁN	NINGUNO [PLANTA DE TRATAMIENTO DE AGUAS NEGRAS]
TECOMÁN	NINGUNO [POLICÍA FEDERAL DE CAMINOS]
TECOMÁN	NINGUNO [POZO CINCO SARH]
TECOMÁN	NINGUNO [RASTRO MUNICIPAL]
TECOMÁN	NINGUNO [SU KARNE]
TECOMÁN	NINGUNO [SUPER LLANTAS Y SERVICIOS DEL PACÍFICO]
TECOMÁN	NINGUNO [THE SEAFOOD GARDENS]
TECOMÁN	NINGUNO [TRANSPORTES ZAPOTILTECOS]
TECOMÁN	NINGUNO [TRITURADORA BOGAVANTE]
TECOMÁN	NINGUNO [VIVERO VILLALBAZO]

TECOMÁN	NINGUNO [ZONA DE TOLERANCIA]
TECOMÁN	NUEVO AVEMARÍA
TECOMÁN	NUEVO MÉXICO
TECOMÁN	NUEVO POZO TRES
TECOMÁN	OCTAVIO CÁRDENAS
TECOMÁN	OCTAVIO GÓMEZ MALDONADO
TECOMÁN	OCTAVIO MACÍAS ÁLVAREZ
TECOMÁN	OJO DE AGUA LA HUARACHA
TECOMÁN	OTILIO ARIAS
TECOMÁN	PABLO RAMÍREZ
TECOMÁN	PALO CAHUITE [FRANCISCO ARCEO]
TECOMÁN	PALO CAHUITE [GUILLERMO ARREGUÍN]
TECOMÁN	PALO FIERRO
TECOMÁN	PALOS DE AGUA
TECOMÁN	PANDOL
TECOMÁN	PAPALOAPAN
TECOMÁN	PAPALOAPAN
TECOMÁN	PAROTA DE ESPINOZA
TECOMÁN	PASCUALES
TECOMÁN	PELO FINO [LUIS MAGAÑA]
TECOMÁN	PERROS BRAVOS
TECOMÁN	PORFIRIO MICHEL
TECOMÁN	POZO DIEZ (EL CASCO)
TECOMÁN	POZO NÚMERO DIECIOCHO
TECOMÁN	POZO NÚMERO DOS
TECOMÁN	POZO ONCE
TECOMÁN	PRESA DERIVADORA GREGORIO TORRES QUINTERO
TECOMÁN	PRESA EL PELILLO
TECOMÁN	PUERTA CALERAS SPR DE RI
TECOMÁN	PUERTA DE CALERAS
TECOMÁN	PUERTA DE FIERRO
TECOMÁN	QUEZADA [FERRETERÍA]
TECOMÁN	RAFAEL MALDONADO
TECOMÁN	RAFAEL MÉNDEZ
TECOMÁN	RAMÓN LÓPEZ
TECOMÁN	RANCHO ALEGRE
TECOMÁN	RANCHO ALEGRE
TECOMÁN	RANCHO ALONDRA
TECOMÁN	RANCHO AMELA
TECOMÁN	RANCHO BECERRA
TECOMÁN	RANCHO BELTRÁN



TECOMÁN	RANCHO BLANCO [ATILANO RODRÍGUEZ]
TECOMÁN	RANCHO CARRIZALES
TECOMÁN	RANCHO CHAYITO
TECOMÁN	RANCHO COLORADO
TECOMÁN	RANCHO CORALES [ALFREDO SANTILLÁN]
TECOMÁN	RANCHO CORRALEJO
TECOMÁN	RANCHO DE ALICIA
TECOMÁN	RANCHO DE ALTO (DE CARABALLO)
TECOMÁN	RANCHO DE FUENTES
TECOMÁN	RANCHO DE GARIBAY
TECOMÁN	RANCHO DE GODÍNEZ
TECOMÁN	RANCHO DE NAVA
TECOMÁN	RANCHO DE PARRA
TECOMÁN	RANCHO DE QUILES
TECOMÁN	RANCHO DE QUILES DOS
TECOMÁN	RANCHO DE RAMIRO
TECOMÁN	RANCHO DE TAPIA
TECOMÁN	RANCHO DEL CAGUAMO
TECOMÁN	RANCHO DEL CHATO
TECOMÁN	RANCHO EL ALEGRE
TECOMÁN	RANCHO EL BONITO
TECOMÁN	RANCHO GALEANA [RICARDO PINTO ORTEGA]
TECOMÁN	RANCHO GÓMEZ
TECOMÁN	RANCHO IGLESIAS [PUERTAS CUATAS]
TECOMÁN	RANCHO INDOMABLE
TECOMÁN	RANCHO LEO (MERCEDES DEL REAL)
TECOMÁN	RANCHO LUCY
TECOMÁN	RANCHO MARAVILLAS
TECOMÁN	RANCHO MARISOL
TECOMÁN	RANCHO MENDOZA
TECOMÁN	RANCHO MIMARES
TECOMÁN	RANCHO MORENO
TECOMÁN	RANCHO MORENO (RANCHO CAMELINA)
TECOMÁN	RANCHO NORTEÑO
TECOMÁN	RANCHO NUEVO
TECOMÁN	RANCHO NUEVO
TECOMÁN	RANCHO NUEVO (EL TRÉBOL)
TECOMÁN	RANCHO NUEVO (POZO CINCO)

TECOMÁN	RANCHO NUEVO [SALVADOR CHÁVEZ]
TECOMÁN	RANCHO PALOMARES
TECOMÁN	RANCHO PANORAMA (EL YORY)
TECOMÁN	RANCHO PINTO (EL PEDREGAL DOS)
TECOMÁN	RANCHO ROSARITOS
TECOMÁN	RANCHO SANDOVAL
TECOMÁN	RANCHO TAFOYA
TECOMÁN	RANCHO TECUANILLO
TECOMÁN	RANCHO TLAHUICOLI
TECOMÁN	RANCHO VALENZUELA
TECOMÁN	RANCHO VERDE
TECOMÁN	RANCHO VERDE [FRUTASOL]
TECOMÁN	RANCHO VIEJO
TECOMÁN	RANCHO VIEJO
TECOMÁN	RANCHO VIEJO [HERMANOS VÁZQUEZ]
TECOMÁN	RANCHO W
TECOMÁN	RANCHO WENDY
TECOMÁN	RANCHO ZAMORA
TECOMÁN	RAUL TRUJILLO
TECOMÁN	RÍO SANTA ROSA [VÍCTOR VILLANUEVA]
TECOMÁN	RITA ARIAS ANDRADE [DON CLEMENTE]
TECOMÁN	RODEO SAN IGNACIO
TECOMÁN	ROMAVA [VIVERO]
TECOMÁN	ROXANA
TECOMÁN	RUBÉN ROSAS
TECOMÁN	SALSIPUEDES
TECOMÁN	SALSIPUEDES (EL LIMONCITO)
TECOMÁN	SALVADOR ANGUIANO
TECOMÁN	SALVADOR NÚÑEZ
TECOMÁN	SAN AGUSTÍN
TECOMÁN	SAN ÁNGEL
TECOMÁN	SAN ÁNGEL DOS
TECOMÁN	SAN ANTONIO
TECOMÁN	SAN ANTONIO
TECOMÁN	SAN ANTONIO
TECOMÁN	SAN ANTONIO (VALLE NUEVO)
TECOMÁN	SAN CARLOS
TECOMÁN	SAN CARLOS
TECOMÁN	SAN CARLOS [ESTEBAN SOLANO]
TECOMÁN	SAN CRISTÓBAL

TECOMÁN	SAN EDUARDO
TECOMÁN	SAN FELIPE
TECOMÁN	SAN FELIPE [FELIPE VALLE TENE]
TECOMÁN	SAN FELIPE DE JESÚS
TECOMÁN	SAN FERNANDO
TECOMÁN	SAN FRANCISCO
TECOMÁN	SAN FRANCISCO JAVIER
TECOMÁN	SAN GERARDO
TECOMÁN	SAN IGNACIO
TECOMÁN	SAN ISIDRO
TECOMÁN	SAN JORGE
TECOMÁN	SAN JORGE
TECOMÁN	SAN JORGE
TECOMÁN	SAN JOSÉ
TECOMÁN	SAN JOSÉ
TECOMÁN	SAN JOSÉ
TECOMÁN	SAN JOSÉ
TECOMÁN	SAN JOSÉ
TECOMÁN	SAN JOSÉ [JUAN MADRIGAL]
TECOMÁN	SAN JOSÉ DE JESÚS [GRANJA]
TECOMÁN	SAN JOSÉ DE LA ROSA
TECOMÁN	SAN JOSÉ DE LOS GIRASOLES
TECOMÁN	SAN JUAN
TECOMÁN	SAN LORENZO
TECOMÁN	SAN LORENZO [VILLA UNIÓN UNIDAD AGRÍCOLA]
TECOMÁN	SAN LUIS
TECOMÁN	SAN MARTÍN
TECOMÁN	SAN MARTÍN
TECOMÁN	SAN MARTÍN (GALEANA)
TECOMÁN	SAN MARTÍN [GRANJA]
TECOMÁN	SAN MIGUEL
TECOMÁN	SAN MIGUEL
TECOMÁN	SAN MIGUEL
TECOMÁN	SAN MIGUEL
TECOMÁN	SAN MIGUEL
TECOMÁN	SAN MIGUEL
TECOMÁN	SAN MIGUEL
TECOMÁN	SAN MIGUEL
TECOMÁN	SAN MIGUEL (EL PANDELO)
TECOMÁN	SAN MIGUEL [HUMBERTO MORENO]
TECOMÁN	SAN MIGUEL ARCÁNGEL
TECOMÁN	SAN MIGUEL DEL OJO DE AGUA
TECOMÁN	SAN NICOLÁS
TECOMÁN	SAN PEDRO

TECOMÁN	SAN RAFAEL
TECOMÁN	SAN RAFAEL
TECOMÁN	SAN RAFAEL
TECOMÁN	SAN RAFAEL
TECOMÁN	SANTA ANITA
TECOMÁN	SANTA BÁRBARA
TECOMÁN	SANTA CECILIA
TECOMÁN	SANTA ELENA
TECOMÁN	SANTA ELENA
TECOMÁN	SANTA ELENA
TECOMÁN	SANTA ELENA [GRANJA]
TECOMÁN	SANTA FLORA
TECOMÁN	SANTA MARÍA
TECOMÁN	SANTA MARÍA
TECOMÁN	SANTA MARÍA
TECOMÁN	SANTA MARTHA
TECOMÁN	SANTA MARTHA
TECOMÁN	SANTA PAULA
TECOMÁN	SANTA RITA
TECOMÁN	SANTA TERESA
TECOMÁN	SANTAFÉ
TECOMÁN	SANTO TORIBIO ROMO [ELISA TORRES BARAJAS]
TECOMÁN	SECUNDINO SERRANO RODRÍGUEZ
TECOMÁN	SIGIFREDO GUDIÑO
TECOMÁN	SOCORRO OLIVERA
TECOMÁN	SUHM [SUSTRATOS DE FIBRA DE COCO]
TECOMÁN	TECOLAPA
TECOMÁN	TECOLAPA
TECOMÁN	TECUANILLO [BALNEARIO]
TECOMÁN	TEÓDULO MANZANO
TECOMÁN	TRANQUILINO CONTRERAS
TECOMÁN	TRES DE NOVIEMBRE
TECOMÁN	TRES POTRILLOS
TECOMÁN	TRINIDAD VACA RUÉLAS
TECOMÁN	TROPITEC (SAN ISIDRO)
TECOMÁN	UNIDAD HABITACIONAL MAYA
TECOMÁN	VALLE NUEVO
TECOMÁN	VALLE NUEVO
TECOMÁN	VALLE VERDE
TECOMÁN	VALLE VIEJO
TECOMÁN	VERDE CAXITLÁN
TECOMÁN	VICENTE MENDOZA



TECOMÁN	VICENTE OROZCO
TECOMÁN	VÍCTOR SEVILLA [ESTADIO DE FUTBOL]
TECOMÁN	VICTORIANO ESTRADA
TECOMÁN	VILLA CHICA
TECOMÁN	VILLA FANTASÍA
TECOMÁN	VILLA HERMOSA
TECOMÁN	VILLA MERCEDES
TECOMÁN	VILLA SAN JOSÉ
TECOMÁN	VILLA TERESITA (SANTA ELENA)
TECOMÁN	VIVIENDA LAS BUGAMBILIAS
TECOMÁN	VUELTA A LA SALUD
TECOMÁN	YAUTEPEC
TECOMÁN	ZANJA PRIETA
TECOMÁN	ZENAIDO MENDOZA
V. DE A.	ABEL DÍAZ CHÁVEZ
V. DE A.	AGUA DE LA ROSA
V. DE A.	AGUA DULCE
V. DE A.	AGUA FRÍA
V. DE A.	AGUSTÍN BEJARANO
V. DE A.	ALONDRA RL
V. DE A.	ANDRÉS BERJÁN
V. DE A.	ANTONIO DE LA MORA
V. DE A.	ARMANDO CÁRDENAS
V. DE A.	ARNOLDO LÓPEZ
V. DE A.	ARNULFO PÉREZ
V. DE A.	ARROYO HONDO
V. DE A.	ARTURO FILOMENO SILVA SALAZAR
V. DE A.	ATLAS [COHETERÍA]
V. DE A.	BARRANCA LA NOGALERA
V. DE A.	BENITO JUÁREZ [COLONIA]
V. DE A.	BERRIES PARADISE [EMPACADORA]
V. DE A.	CALA PRIETA
V. DE A.	CAMINALES
V. DE A.	CAMPESTRE DEL BOSQUE
V. DE A.	CAMPESTRE EL ARRIERO
V. DE A.	CARLOS MORALES
V. DE A.	CARLOS NARANJO
V. DE A.	CARRIZALILLO [CENTRO TURÍSTICO EJIDAL]
V. DE A.	CASAYALA EL ENTRONQUE
V. DE A.	CENTENARIO PORKY's DOS [CENTRO FAMILIAR]

V. DE A.	CIPRIANO ZAMORA
V. DE A.	CIRILO GARCÍA
V. DE A.	COLINAS DEL BOSQUE
V. DE A.	CONSORCIO CEBALLOS
V. DE A.	CRUCERO PUEBLO NUEVO EL NARANJITO
V. DE A.	CRUZ ROSALES
V. DE A.	DANIEL CARRILLO RIZO
V. DE A.	DANIEL GARCÍA LARIOS
V. DE A.	DE SÁNCHEZ
V. DE A.	DON EMILIANO
V. DE A.	DON PEDRO
V. DE A.	DOÑA GUILLE
V. DE A.	EL AGUACATE
V. DE A.	EL AGÜILOTE
V. DE A.	EL ÁNGEL
V. DE A.	EL BALASTRE
V. DE A.	EL CAMICHÍN
V. DE A.	EL CAMICHÍN
V. DE A.	EL CAMICHÍN [ALONSO HERRERA]
V. DE A.	EL CAPIRE
V. DE A.	EL CARRIZAL
V. DE A.	EL CARRIZALILLO
V. DE A.	EL CASCO
V. DE A.	EL CENTENARIO DOS
V. DE A.	EL CHIVATO (PROVIDENCIA)
V. DE A.	EL COLOMAR
V. DE A.	EL CORTAPICO
V. DE A.	EL DELIRIO
V. DE A.	EL DIVISADERO
V. DE A.	EL DOS
V. DE A.	EL ESCONDIDO
V. DE A.	EL ESCONDIDO
V. DE A.	EL ESPINAL (CARRUCHAS)
V. DE A.	EL ESPINAL [OBRADORES]
V. DE A.	EL ESPINITO
V. DE A.	EL FRESNAL
V. DE A.	EL FRESNAL EL ALTO
V. DE A.	EL HAYA
V. DE A.	EL LAUREL
V. DE A.	EL LAUREL [ENRIQUE URZÚA]
V. DE A.	EL LIMÓN (EL LIMONCITO)
V. DE A.	EL LIMONCITO

V. DE A.	EL MAMEYITO [ANDRÉS SALAZAR]
V. DE A.	EL MIXCUATE
V. DE A.	EL NARANJAL
V. DE A.	EL NARANJITO (EL MILAGRO)
V. DE A.	EL NO LE HACE
V. DE A.	EL NUEVO NARANJAL
V. DE A.	EL OASIS
V. DE A.	EL PARAÍSO
V. DE A.	EL PASEO DE SOLEDAD
V. DE A.	EL PASTOR
V. DE A.	EL PEDREGAL
V. DE A.	EL PEDREGAL [NORBERTO PÉREZ]
V. DE A.	EL PLAYÓN
V. DE A.	EL POCHOTE
V. DE A.	EL RASTRO
V. DE A.	EL RECUERDO
V. DE A.	EL TÁBANO
V. DE A.	EL TECOLOTE
V. DE A.	EL TECUÁN [EDUARDO VILLANUEVA]
V. DE A.	EL TLACUILO
V. DE A.	EL VOLANTÍN
V. DE A.	EL ZAPOTE
V. DE A.	ENRIQUE SILVA
V. DE A.	ESTRELLA MORA
V. DE A.	EX-HACIENDA EL ESPINAL
V. DE A.	EX-HACIENDA EL LIMÓN
V. DE A.	FRANCISCO MARTÍNEZ
V. DE A.	FRANCISCO VALENCIA
V. DE A.	GERMÁN RODRÍGUEZ
V. DE A.	GUADALUPE CASTILLO
V. DE A.	GUILLERMO BARRETO
V. DE A.	GUSTAVO POLANCO
V. DE A.	ISAAC PONCE
V. DE A.	JABONCILLO
V. DE A.	JAIME ALBERTO SALAZAR LLAMAS
V. DE A.	JAIME GUDIÑO
V. DE A.	JAIME SALAZAR LLAMAS
V. DE A.	JARDINES DEL BOSQUE [FRACCIONAMIENTO]
V. DE A.	JAUIJA
V. DE A.	JAVIER GUTIÉRREZ

V. DE A.	JESÚS DUEÑAS
V. DE A.	JESÚS ORDÓÑEZ
V. DE A.	JESÚS VÁZQUEZ DUEÑAS
V. DE A.	JOAQUÍN RAMÍREZ MENDOZA
V. DE A.	JOSÉ BEJARANO PELAYO
V. DE A.	JOSÉ PÉREZ
V. DE A.	JOSÉ ROLÓN
V. DE A.	JUAN ARIAS GARCÍA
V. DE A.	JUAN PÉREZ
V. DE A.	JULUAPAN
V. DE A.	KILÓMETRO DIECINUEVE CARRETERA EL NARANJAL
V. DE A.	LA BOLINGA
V. DE A.	LA BUGAMBILIA
V. DE A.	LA CAÑADA [MATERIALES PÉTREOS]
V. DE A.	LA CHIRIMOYA
V. DE A.	LA CONSENTIDA
V. DE A.	LA GAVIOTA
V. DE A.	LA GRANJA DE PESCADO
V. DE A.	LA HIGUERA
V. DE A.	LA LIMA
V. DE A.	LA LIMONERA
V. DE A.	LA LOMA
V. DE A.	LA LOMA
V. DE A.	LA LOMA DE LA MONTRICA
V. DE A.	LA LUPITA [GRANJA]
V. DE A.	LA MADRIGUERA
V. DE A.	LA MAJADA (LA MOJONERA)
V. DE A.	LA MISERIA
V. DE A.	LA MOJONERA
V. DE A.	LA MONTRICA
V. DE A.	LA NACIONAL [COHETERÍA]
V. DE A.	LA NORIA
V. DE A.	LA PALMA REAL [JUAN LEÓN POLANCO]
V. DE A.	LA PALMITA CHICA
V. DE A.	LA PALMITA GRANDE
V. DE A.	LA RESERVA DOS
V. DE A.	LA SIDRA
V. DE A.	LA TAMARINDERA
V. DE A.	LA TESCALAMA
V. DE A.	LA TESCALAMA
V. DE A.	LA TRINIDAD
V. DE A.	LA VIRGENCITA



## Secretaría de Desarrollo Social

V. DE A.	LAGO ESCONDIDO [ADALBERTO TORRES]
V. DE A.	LAGUNAS CUATAS
V. DE A.	LAS CALANDRIAS [RENÉ DÍAZ]
V. DE A.	LAS COLONIAS
V. DE A.	LAS HIGUERAS
V. DE A.	LAS HIGUERAS [FRACCIONAMIENTO]
V. DE A.	LAS JOYITAS
V. DE A.	LAS NUBES
V. DE A.	LAS PALMAS
V. DE A.	LAS PAROTAS
V. DE A.	LAS PAROTAS
V. DE A.	LLANITOS
V. DE A.	LOS ABUELOS
V. DE A.	LOS ARTEAGA
V. DE A.	LOS CABALLOS
V. DE A.	LOS CAFETOS
V. DE A.	LOS CUASTECOMATES
V. DE A.	LOS GAVILANES
V. DE A.	LOS HUAJES
V. DE A.	LOS LOROS
V. DE A.	LOS MILAGROS
V. DE A.	LOS OSEGUERA
V. DE A.	LOS PICACHOS
V. DE A.	LOS POLANCO (HACIENDA VIEJA)
V. DE A.	LOS PORTALES [MOTEL]
V. DE A.	LOS SOBRINOS
V. DE A.	LUIS CERVANTES [OBRADORES]
V. DE A.	LUIS SALAZAR CONTRERAS
V. DE A.	MANUEL MOJARRO

V. DE A.	MANUEL VILLA
V. DE A.	MARCELINO RAMÍREZ HURTADO
V. DE A.	MARCO MORALES
V. DE A.	MARGARITO PADILLA
V. DE A.	MARIANO VÁZQUEZ
V. DE A.	MARIANO VIRGEN ROBLES
V. DE A.	MATERIALES PÉTREOS [TRITURADORA]
V. DE A.	MI SUEÑO
V. DE A.	MIGUEL VENEGAS PONCE
V. DE A.	MORADA DE LA PAZ
V. DE A.	MULTISERVICIOS DIESEL [TALLER]
V. DE A.	NINGUNO
V. DE A.	NINGUNO
V. DE A.	NINGUNO [CASETA SRH CUATRO]
V. DE A.	NINGUNO [CASETA SRH DOS]
V. DE A.	NINGUNO [ECOGRANJA]
V. DE A.	NINGUNO [OBRADORES]
V. DE A.	NINGUNO [RELLENO SANITARIO]
V. DE A.	OJO DE AGUA
V. DE A.	OJO DE AGUA [SALVADOR CHÁVEZ]
V. DE A.	PALO ALTO FRACCIÓN CUATRO
V. DE A.	PALO SECO
V. DE A.	PALOS ALTOS
V. DE A.	PASTORES
V. DE A.	PEDRO GARCÍA
V. DE A.	PEDRO VIRGEN
V. DE A.	PEÑITAS (EL SEIS)

V. DE A.	PÉTREOS DE COLIMA [TRITURADORA]
V. DE A.	PIEDRA GRANDE
V. DE A.	PUEBLO NUEVO
V. DE A.	PUENTE DE LADRILLO
V. DE A.	PUERTA DEL ESPINAL [COLONIA]
V. DE A.	PUERTA DEL SOL
V. DE A.	PUERTA DEL SOL
V. DE A.	PUERTO DEL FRESNO
V. DE A.	QUINTA TRES GENERACIONES
V. DE A.	RABELERO
V. DE A.	RAFAEL GUTIÉRREZ
V. DE A.	RAMÓN AHUMADA
V. DE A.	RANCHO AGUIRRE
V. DE A.	RANCHO BLANCO
V. DE A.	RANCHO BLANCO DOS
V. DE A.	RANCHO CENTENARIO
V. DE A.	RANCHO CLEMENTE
V. DE A.	RANCHO DE ADÁN
V. DE A.	RANCHO DE MARCHANTILLO
V. DE A.	RANCHO DE VILLASANTE
V. DE A.	RANCHO JILGUEROS
V. DE A.	RANCHO MAGAÑA
V. DE A.	RANCHO TIERRA SANTA
V. DE A.	RAÚL BRACAMONTES
V. DE A.	RESIDENCIAL CAMPESTRE BUENOS AIRES [FRACCIONAMIENTO]
V. DE A.	RINCÓN DE PRECIADO
V. DE A.	RINCÓN RÚSTICO
V. DE A.	ROSA FUENTES

V. DE A.	ROSALÍO GONZÁLEZ
V. DE A.	SAN CLEMENTE
V. DE A.	SAN EDUARDO [HERMANOS CARBAJAL ARELLANO]
V. DE A.	SAN FRANCISCO
V. DE A.	SAN GILBERTO
V. DE A.	SAN IGNACIO
V. DE A.	SAN ISIDRO
V. DE A.	SAN JOSÉ
V. DE A.	SANTA ELENA
V. DE A.	SANTA LUCÍA
V. DE A.	SANTIAGO SILVA
V. DE A.	SECUNDINO POLANCO
V. DE A.	SERGIO RODRÍGUEZ
V. DE A.	TORRES HERMANOS [CONSTRUCTORA]
V. DE A.	TRAPICHILLOS
V. DE A.	TRES PITAYOS (MINATITLÁN)
V. DE A.	VALLE ENCANTADO
V. DE A.	VICENTE SOLANO
V. DE A.	VICENTE ZAMORA
V. DE A.	VÍCTOR HUGO BALTAZAR ZAMORA
V. DE A.	VILLA DIEGO
V. DE A.	VISTA HERMOSA
V. DE A.	WILFRIDO FIERROS



**LOCALIDADES URBANAS APLICABLES**

MUNICIPIO	LOCALIDAD
ARMERÍA	COFRADÍA DE JUÁREZ
ARMERÍA	RINCÓN DE LÓPEZ
COMALA	SUCHITLÁN
COQUIMATLÁN	PUEBLO JUÁREZ (LA MAGDALENA)
CUAUHTÉMOC	EL TRAPICHE
CUAUHTÉMOC	QUESERÍA
MANZANILLO	EL COLOMO
TECOMÁN	CERRO DE ORTEGA
TECOMÁN	COLONIA BAYARDO
TECOMÁN	MADRID

*“Este programa utiliza recursos públicos y es ajeno a cualquier partido e interés político. Queda prohibido el uso para fines distintos al desarrollo social. Quien haga uso indebido de los recursos de este programa deberá ser denunciado y sancionado conforme a lo que dispone la Ley de la materia.”.*